MICROCOPY RESOLUTION TEST CHART

(ANSI and ISO TEST CHART No. 2)

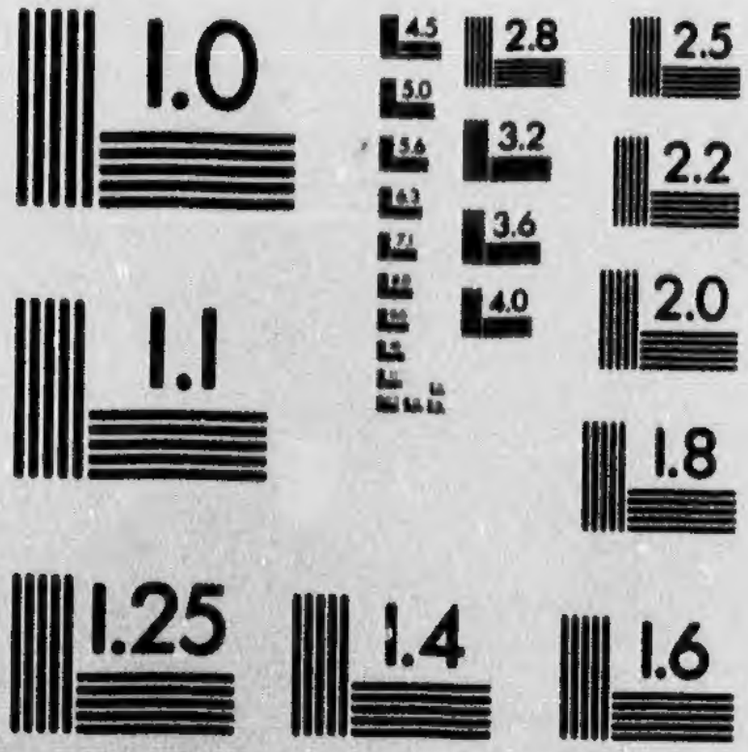

APPLIED IMAGE Inc
1653 East Main Street
Rochester, New York 14609 USA
(716) 482 - 0300 - Phone
(716) 288 - 5989 - Fax

19.

AMERICANA-CANADIANA

No. 1

CATALOGUE

OF

BOOKS, PAMPHLETS, BOOK-PLATES, MAPS, Etc.

RELATING TO

America, especially Canada

FOR SALE BY

RAOUL RENAULT

P. O. Box 112, Quebec.

QUEBEC
RAOUL RENAULT

1898

IMPORTANT !

We beg to call the attention of Public and Private Libraries, Scientific Institutes and Societies to our large and carefully selected stock of second-hand books relating to America.

As any catalogue must of necessity be a very imperfect list of books in stock, book-buyers on the search for scarce, curious and out of the-way books will do well to correspond with us. Any list of wants receives special attention and no efforts will be spared, to give them every satisfaction, and secure the continued patronage and recommendation of our customers.

New books, periodicals, maps, autographs, etc., etc., canadian and foreign, are supplied at the fairest conditions and in the promptest and cheapest way.

Besides our stock of Americana, we also carry a considerable assortment of books comprising all classes of literature, and especially books published in France and Canada.

All the books advertised in this catalogue are in good second-hand condition, unless otherwise specified; several of them are new and freshly bound.

In most cases a single copy only can be supplied, and an early selection is therefore desirable.

All orders must be accompanied with cash, and remittances must be made by P. O. or Express order.

Subscription for Canadian, American and French newspapers and periodicals carrefully attended to.

News books at publishers' retail price.

Postage or express charges on books payable by the buyer.

Raoul Renault,
P. O. Box 142,
Quebec (Canada).

En dehors des livres annoncés dans ce catalogue, nous avons toujours en main un assortiment considérable de livres de toutes sortes, neufs ou d'occasion. Nous nous chargeons volontiers de commandes d'importations aux prix courants du marché canadien.

Raoul Renault,
Boite de Poste 142,
Québec (Canada).

AMERICANA-CANADIANA

No. 1

CATALOGUE OF BOOKS, PAMPHLETS, PORTRAITS, BOOK-PLATES

RELATING TO

AMERICA

---

1 **Adam** (G. Mercer). Canada's Patriot Statesman. The life and career of Sir John A. Macdonald. *Toronto*, 1891. Royal 8vo. cl. 630 p., portrait. $3.00

2 **Agriculture.** LANDRY (A. C. P. R.). Traité populaire d'agriculture. *Montréal*, 1878. In-8. $0.50

3 — MANUEL d'horticulture pratique et d'arboriculture fruitière par Laroque. *Québec*, 1883. In-12. $0.35

4 **Akins** (Dr.). History of Halifax City. *Halifax, N. S.*, 1895. 8vo. bds. $1.00

5 **America.** L'UNIVERS pittoresque. Histoire et description de tous les peuples, de leurs religions, mœurs, etc. *Paris*, 1837-1849. 5 vol. in-8 $10.00

Vol. I, Colombie et Guyanes; vol. II, Etats-Unis d'Amérique; vol. III, Paraguay, Uruguay, Buenos-Ayres, Patagonie, Terre-du-Feu, Iles Malouines et iles diverses; vol. IV, Mexique et Guatemala, Pérou; vol. V, Antilles, Canada, Nouveau-Brunswick, Nouvelle-Ecosse, Acadie, Californie. Nombreuses gravures et cartes.

6 — MARMIER (Xavier). Lettres sur l'Amérique. *Paris*, 1881. 2 vol in-12, toile. $3.00

Presentation copy.

7 — MEN and manners in America. *Edinburgh*, 1833. 2 vol. 12mo, half calf. $4.00

A very clean copy.

8 — ROCHELLE (Roux de). Etats-Unis d'Amérique. *Paris*, 1837. In-8. $2.00

Maps and numerous steel plates. Binding broken.

9 **Amusard** (Joseph). Causons du pays et de la colonisation. *Montréal*, 1891. In-12, toile. $0.75

10 **ANGLING.** CLARK (Ket.). Where the trout hide. *N. Y., n. d.* 16mo. ill. $0 25

11 — JONCAS (L.-Z.). Les pêcheries du Canada. In-8. $0.25

12 — The Fisheries of Canada. 8vo. $0.25

Raoul Renault, Box 142, Quebec.

13 — MONTPETIT (A.-N.). Les poissons d'eau douce du Canada. *Montréal*, 1897. Gr. in-8, ill. $5.00

The most complete book ever issued on Canadian fishes. Colored plates and numerous engravings.

14 — ONTARIO Game and Fish Commission. Commissioners' Report. *Toronto*, 1892. Royal 8vo., 483 p. on heavy paper, numerous plates. $3.00

Out-of-print and scarce.

15 — THE CANADIAN Handbook and Tourists Guide. Fishing and Shooting. *Montreal*, 1867. 8vo., 8 photographs inserted. $2.50

16 **ARCHIVES** (Canadian). 1882-1896. 15 vol. 8vo., maps, plans, and plates. Very important. $15.00

First volumes are exceedingly scarce.

17 — Same. French edition. $10.00

18 **ARCTIC.** BELLOT (J.-R.). Journal d'un voyage aux Mers Polaires en 1851 et 1852, à la recherche de Sir John Franklin. *Paris*, 1854. In-8, portrait. $1.50

19 — HERVÉ et de LANOYE. Voyages dans les glaces du pôle arctic. *Paris*, 1868. In-12, ill. $0.75

20 — PARRY (Sir N. E.) Three voyages for the discovery of North West passage from the Atlantic to the Pacific, and an attempt to reach the North Pole. *London*, 1831. 5 vol. 16mo. half calf, plates. $5.00

This edition is unknown to Pilling.

21 **Ascher** (Isidore G.). Voices from the hearth. *Montreal*, 1863. 12mo. cl. $0.60

22 **Aubin** (N.). La chimie agricole. *Québec*, 1847. In-16, rare. $0.75

22 **Bacqueville de la Potherie.** Histoire de l'Amérique septentrionale, contenant le voyage du Fort Nelson, le premier établissement des Français dans ce vaste pais, la prise du dit fort Nelson, la description du fleuve Saint-Laurent, le gouvernement de Québec, des Trois-Rivières et de Montréal, depuis 1534 jusqu'à 1701. *Paris*, 1722. 4 vol. in-12, veau. (C). $15.00

Very scarce. One of the best books on Canadian Indians. Plates and maps, etc. Desirable copy.

24 **Baillargé** (l'abbé F.-A.). Traité classique d'économie politique. *Joliette*, 1892. In-12, toile, tr. rouge. $0.75

25 — do, broché. $0.50

26 — LA NATURE, LA RACE LA SANTÉ. *Joliette*, 1890. In-16. $0.15

27 — COUPS DE CRAYON. *Joliette*, 1889. In-12. $0.25

28 **Baldwin** (Maurice S.). Life in a look. *Toronto*, n. d. 16mo. $0.25

29 **Ballantyne** (Robert M.). Hudson's Bay; or every day life in the wilds of North America. *London*, 1848. 8vo., plates (C). $2.50

30 **Baltimore,** KIRKHAM (Samuel). An essay on elocution. *Baltimore*, 1834. 8vo. boards, broken. $1 50

Autographs of Joseph and Herbert Sabine.

31 **Bancroft** (H. H.). History of British Columbia. *San Francisco*, 1890. Royal 8vo. cl. $3.00

32 **Barlow.** Les jeunes converties, ou mémoires des trois sœurs Barlow. *Montréal*, 1866. In-8, veau. $0.50

33 **Barthe** (J.-G.). Le Canada reconquis par la France. *Paris*, 1856. In-8, demi-chagrin, *neuf*. $4.00

Cet ouvrage est très rare aujourd'hui.

34 — SOUVENIRS d'un demi-siècle. *Montréal*, 1885. In-8. $1.50

35 **BARTLETT.** Canadian Scenery, by N. P. Willis, illustrated by W. H. Bartlett. *London*, 1840. 6 vol. 4to., boards. $12.00

Numerous steel engravings well drawn. Scarce.

36 **Beaugrand** (H.). Jeanne la fileuse. Episode de l'émigration canadienne aux Etats-Unis. *Fall-River*, 1878. In-12, *rare*. $2.00

37 **Beauregard** (George). Le 9me Bataillon au Nord-Ouest. *Québec*, 1886. In-12. $0.35

38 **Béchard** (A.). L'abbé François Pilote, curé de Saint-Augustin. 1888. In-12, portrait. $0.50

39 — L'HON. JOSEPH BLANCHET, biographie. *Québec*, 1884. In-16. $0.25

40 **Bédard** (T.-P.). Histoire de cinquante ans. *Québec*, 1869. In-8, broché, non rogné. $8.00

Exceedingly rare, perhaps unique in that state. Nearly the whole edition has been destroyed by fire, and the remaining copies are all slightly burned and water stained.

41 — do. Water stained. $5.00

42 **Bell** (A.). History of Canada to the Union, 1840-41, translated from Garneau. *Montreal*, 1862. 2 vol. 8vo., cl., portrait. $3.00

43 **Bellefeuille** (E.-L. de). Le Canada et les Zouaves Pontificaux. *Montréal*, 1879. In-8 (V.) $1.50

44 **Bender** (P.). Old and New Canada. *Montreal*, 1882. 12mo. cl. $1.50

45 **Beard** (F.). Deux années au Brésil. *Paris*, 1862. In-8, chagrin, plats en toile, tranche dorée, nomb. grav. $3.00

46 **Bibaud** (M.). Panthéon Canadien. *Montréal*, 1858. In-12, première édition. $2.50

47 — do. Deuxième édition, augmentée, 1891. In-8 (V.) $1.50

48 **BIBLIOGRAPHY.** ARTAUD. Tableaux, inscriptions, antiquités et curiosités du musée de Lyon. *Lyon*, 1817. In-8, demi-rel. $1.50

49 — BRUNET (J. C.) Manuel du Libraire et de l'Amateur de Livres, etc. Paris, 1842-44. 5 vol. In-8. $20.00

Fourth edition. Scarce. This set is freshly bound in extra brown morocco, uncut, gilt top, the binding alone costs $12.00.

50 — BURE (G. de). Bibliographie instructive ; ou Traité de la connaissance des Livres rares ou singuliers. *Paris*, 1763. 10 vol. In-8. $20.00

Full mottled calf, in splendid condition and complete.

51 — CAILLEAU. Dictionnaire bibliographique, historique et critique des livres rares, précieux, singuliers, curieux, estimés et recherchés, etc. *Paris*, 1791. 3 vol. demi-rel. $6.00

52 — CATALOGUE de la Bibliothèque de D. José Maria Andrade. 8vo., half mor. $2.50

Sale catalogue priced, of an important collection of Americana.

53 — CATALOGUE des livres imprimés sur vélin de la Bibliothèque du Roi. *Paris*, 1822-24. 8 vol. gr. in-8, demi-rel. chagrin. $10.00

54 — CATALOGUE of the New-York State Library. *New York*, 1855-1861. 5 vol. 8vo., half morocco, one vol. broken. $10.00

1. General Library.—2. Maps, MSS., Medals, etc.—3. Law Library.—4. General Library, first supp.—5. Bibliography.

55 — CATALOGUE of printed books in the Library of the New York Historical Society. *New York*, 1869. Royal 8vo., cl. $2.50

56 — DUCHESNE (André). Bibliothèque des autheurs qui ont escrit l'histoire et la topographie de la France. *A Paris, chez Sébastien Cramoisy*, 1618. In-12, 236 p. $20.00

Very rare. First edition. Second edition in 1627. Unknown to Brunet.

Raoul Renault, Box 142, Quebec.

57 — D'HEILLY. Dictionnaire des pseudonymes. *Paris*, 1869. In-12, carré. $2.00

58 — HAIGHT (W. R.). Canadian Catalogue of Books. *Toronto*, 1896. 8vo. $2.50

Only 509 printed.

59 — HARRISSE. Notes pour servir à l'histoire, à la bibliographie et à la cartographie de la Nouvelle-France et des pays adjacents. *Paris*, 1872 (C.) $4.00

60 — GAGNON (P.). Essai de bibliographie canadienne. *Québec*, 1895. Gr. in-8. $4.00

The most complete canadian bibliography published to date. *Edition de luxe.*

61 — do. Popular edition. $2.50

62 — KINGSFORD (Wil.). The early bibliography of Ontario. *Toronto*, 1892. 12mo., cl. $2.00

Long out of print.

63 — LE CLERC (Jean). Bibliothèque ancienne et moderne. *La Haye*, 1730. 29 vol. in-16, demi-chagrin neuf. $20.00

64 — MANNE (E. de) Dictionnaire des ouvrages anonymes et pseudonymes. *Lyon*, 1862. In-8. $1.25

65 — PEIGNOT (G.). Manuel du Bibliophile, ou Traité du Choix des Livres. *Lyon*, 1823. 2 vol. in-8, veau. $5.00

Scarce.

66 — PEIGNOT (G.). Dictionnaire raisonné de bibliologie, avec supplément. *Lyon*, 1822-4. 3 vol. in.8, veau. $6.00

67 — RENAULT (Raoul). Bibliographie de Sir James M. LeMoine. *Québec*, 1897. In-8, portrait. $0 75

Only 40 copies printed.

68 — RENAULT (Raoul). Faucher de Saint-Maurice. Son œuvre. *Québec*, 1897. In-4, portrait. $0.50

Only 75 copies printed.

69 — RENAULT (Raoul). Mémoires et documents historiques. Notice bibliographique. *Québec*, 1897. In-4. $0.50

Only 50 copies printed.

70 — REVIEW of Historical Books Relating to Canada (1896). *Toronto*. 1897. 4to. $1.00

71 — Do (1897). *Toronto*, 1898. $1.00

72 — ROY (J. E.). Le Baron de Lahontan. In-4. $1.50

Contains a bibliography of Lahontan's works, by far the most complete.

73 — TETU (Horace). Historique des journaux de Québec. *Québec*, 1875. In-16. $1.50

First edition, scarce.

74 — do. *Québec*, 1889. $1.50

75 — Journaux et revues de Montréal par ordre chronologique. *Québec*, 1881. In-16. $0.50

76 **Bigelow** (John). Les Etats-Unis d'Amérique, en 1863. *Paris*, 1863. In-8, 600 p. (C). $2.00

History, statistics, industries and commerce.

77 **Bois** (l'abbé). Le colonel Dambourgès. *Québec*, 1877. In-16, rare. $0.75

78 — L'Ile d'Orléans. *Québec*, 1896. In-8. $0.75

79 **Bonnechose** (Chs de). Montcalm et le Canada français. *Paris*, 1892. In-8, carte et nomb. grav. (V.). $1.00

80 **Bonnycastle.** Newfoundland in 1842; a sequel to "The Canadas in 1841". *London*, 1842. 2 vol. 8vo. cl., steel plates, map. $4.00

81 — The Canadas in 1841. *London*, 1841. 2 vol. 8vo. cl. steel plates. $4.00

82 **BOOK-PLATES.** BARGALLO, *Paris*. Engraved. $0.15

83 — BLACKWELL (Henry), *New York*. Engraved. $0.15

84 — BOWDOIN COLLEGE, label. $0.15

85 — CARY (G.-T.), *Quebec*, 1820. Typ. $0.25

86 — DABRUN (Oberkampt de), *Paris*. Engraved. $0.15

87 — DURYEE (William Rankin). Engraved. $0.20

88 — FEARING (Daniel B.). Newport, R. J. Engraved. $0.25

89 — FONTANEY (E.), St. Etienne. Engraved. $0.15

90 — FORD'S CIRCULATING LIBRARY. *Quebec*, 1820. Typ. $0.20

91 — FURHAM (Dorothy). Engraved. $0.20

92 — GAGNON (J.). *Québec*. "Le Canada d'abord". $0.15

93 — GILBERT (A. P. M.). Engraved. $0.20

94 — HOPKINS (Henry). Engraved. Autograph. $0.25

95 — KENMARE (Earl of). "Loyal en tout." Engraved $0.25

96 — LEROY (Pierre). Orléans. Engraved. $0.15

97 — LOVIBOND (C. B. M.). Engraved. $0.25

98 — LYNES (Samuel Parr). Tooley Park. Engraved. $0.25

99 — MAURY (Cardinal). $0.25

100 — McTAVISH (John). Engraved. $0.25

101 — PLANTE (Rev. E.-G.), *Quebec*, 1840. Label. $0.15

102 — RENAULT (Raoul), *Québec*, 1895. "C'est ma toquade". $0.15

103 — RUSSELL (John Hopton), Chichester. Engraved. $0.30

104 — SADLIER (William Digby). Engraved. $0.25

105 — TASSIN DE LA LENAUDIÈRE. French. Engraved. *Scarce*. $0.50

106 — TASSIN SEURRAT. French. Engraved. *Scarce*. $0.50

107 — VERVLIET (J.-B.), *Anvers*. Engraved on blue paper. $0.15

108 — do on white paper. $0.15

109 — do on yellow paper. $0.15

110 — do larger type, and design, on green paper. $0.15

111 — do on yellow paper. $0.15

112 — do on white paper. $0.15

113 — W. P. C., engraved. $0.15

114 — WELSBY (William Newland). Engraved. $0.25

115 — WOOLSEY, Jr (Edward J.). Engraved. $0.25

116 **Borthwick** (J.-D.). History and biographical Gazetteer of Montreal to the year 1892. *Montreal*, 1892. Royal 8vo., numerous engr. cl. (V.) $5.00

117 **Boucher** (Pierre). Histoire véritable et natvrelle des Mœvrs et Prodvctions de la Novvelle-France. *Montréal*, 1882. In-16, 164 p. $0.50

118 **Boucherville.** Dictionnaire du langage des nombres. *Québec*, 1889. In-12, carré. $1.00

Volapuk. Very curious. 988 p.

119 **Bouchette** (Joseph). A topographical description of Lower Canada. *London*, 1815. Royal 8vo. half calf. *Scarce*. $6.00

120 — Do half morocco, new. $7.50

Raoul Benault, Box 142, Quebec.

121 **Bouthillier-Chavigny** (le comte). Justice aux Canadiens-Français ! *Montréal*, 1890. In-8. $0.30

122 **Braun** (R. P.) Une fleur du Carmel. *Québec*, 1881. In-8, 65 p. $0.75

123 — Une fleur du Carmel. *Montréal*, 1875. In-8, grav. $2.50

Première édition.

124 **Bréart.** Documents relatifs à la marine Normande et à ses ornements aux XVIe et XVIIe siècles, pour le Canada, les Antilles, le Brésil et les Indes. *Rouen*, 1889. In-8, exp. sur papier de Hollande (C). $5.00

125 **Brissot** (Warville). Nouveau voyage dans les Etats-Unis d'Amérique fait en 1788. *Paris*, 1791. 3 vol. in-8, veau (C). $3.00

Very curious details on American manners.

126 **Bruchési** (Mgr). Conférences sur la charité. *Québec*, 1882. In-12. $0.50

127 **Brunet** (L.-O.). La famille et ses traditions. *Montréal*, 1881. Fort vol. in-12. $1.00

128 **Buies** (A.). L'Outaouais supérieur. *Québec*, 1889. In-12, carte et grav. $0.35

129 — Le Saguenay et le Lac Saint-Jean. *Québec*, 1880. In-8, toile, ill. $1.50

130 — Le même, édition de 1896. Nomb. gravures. $1.25

131 — Chroniques, voyages, etc. *Québec*, 1885. 2 vol. in-12. $1.50

132 — Au portique des Laurentides. In-12. $0.25

133 — Récits de voyages sur les grands lacs. In-12. $0.75

134 — La Vallée de la Matapedia. *Québec*, 1895. In-8, ill. $0.25

135 — Récits de Voyages. *Québec*, 1890. In-12. $0.35

136 — Petites Chroniques. *Québec*, 1878. In-12. $0.25

137 **Cabot** (The) Calendar of Canadian History, 1497-1897. Fully ill. and nicely gotten up. (B.) $0.50

138 **Caird** (James). Prairie Farming in America. *N. Y.*, 1859. 12mo. $0.50

139 **Calnek** (W. A.). History of the County of Annapolis. Including old Port Royal and Acadia. With biographical and genealogical sketches. Completed and edited by juge Savary. *Toronto*, 1897. 4to. cl. portraits and ill. (B). $3.50

140 **Campbell.** Aventures de Donald Campbell aux Indes, et anecdotes piquantes sur son guide Hassan Arras. *Paris, an* VII. 2 vol en un, veau. $1.50

141 **Campe.** Découverte de l'Amérique. *Paris*, 1817. 3 vol. in-12, veau, nomb. grav. sur acier. $3.00

142 — (J.-H.). Histoire de la découverte et de la conquête de l'Amérique. *Paris*, 1845. $2.00

The best French Edition. 120 wood engravings, half morocco, gilt edges, in perfect order.

143 **Canada Directory for 1851-52,** by Robert S. W. Mackay. *Montreal*, 1851. Large 8vo. full calf. $2.50

First directory embracing all Canada.

144 **Canada.** Grandes lignes de l'histoire du Canada. *Montréal*, s. d. In-12, toile, ill. $0.30

145 — LE CANADA et l'Exposition universelle de 1855. *Toronto*, 1856. In-8, 476 p., grav. et carte. $1.50

Compilé par J.-C. Taché.

146 **Canadian Incunabula.** Ready Reckoner for the Use of Merchants and measurer of timber. *Quebec, Neilson,* 1816. 16 mo., boards. $1.00

147 **Carli** (Cte J.-R.). Lettres Américaines dans lesquelles on examine l'origine, état, arts, mœurs et usages des anciens habitants de l'Amérique. *Boston et Paris,* 1788. 2 vol. in-8, carte (C). $5.00

Curious work, being the following of the Memoirs of Ulloa. Important for American History.

148 **Carlier** (Auguste). De l'esclavage dans ses rapports avec l'Union Américaine. *Paris,* 1862. In 8. $1.00

149 **Carrier** (L.-N.). Les événements de 1837-38. *Québec,* 1877. In-12. $0.75

150 **Cartier.** Discovrs du voyage fait en (1534) par le capitaine Iacqves Cartier aux Terres neufves de Canadas..., publié par H. Michelant.—Documents inédits sur Jacques Cartier et le Canada. *Paris,* 1865. In 8, papier vergé, 2 cartes en fac-similé (C). $5.00

Facsimilar reprint of the Rouen edition of 1598. Scarce.

151 — BREF récit et succincte narration de la navigation faite en 1535 et 1536 par le capitaine Jacques Cartier aux iles du Canada, Hochelaga, Saguenay, avec introduction par M. d'Avezac. *Paris, Tross,* 1863. In-8, br. (C). $4.00

Facsimilar reprint of the original edition of 1545. Ribbed paper.

152 — PREMIER voyage de Jacques Cartier au Canada. *Lévis,* 1890. In-16. $0.50

153 — RELATION originale du voyage de Jacques Cartier au Canada en 1534. Documents inédits sur Jacques Cartier et le Canada. *Documents* inédits sur le Canada, par Ramée, etc. *Paris,* 1867. In-8, portrait et gravure (C). $5.00

Original relation of Cartier's voyage with several notes, etc. Very important.

154 — DISCOURS de Sir George-Etienne Cartier, baronnet, avec notices de Joseph Tassé. *Montréal,* 1893. Gr. in-8, portrait, toile (V.) $3.00

155 **Cassegrain** (Arthur). La Grande-Tronciade, poème badin. *Québec,* 1866. In-16, *rare.* $1.00

156 **Casgrain** (l'abbé). Opuscules. *Québec,* 1876. In-16, toile. $0.50

157 — ŒUVRES COMPLÈTES. *Québec,* 1873. In-8, toile. $1.25

158 — do. *Montréal,* 1884-1890. 4 vol. gr. in-8. $6.00

159 — UN PÈLERINAGE au pays d'Evangeline. *Québec,* 1888. Gr. in-8, toile. $2.00

160 — GUERRE DU CANADA. 1756-1760. Montcalm et Levis. *Québec,* 1891. 2 vol. gr. in-8. $4.00

Out-of print.

161 — UNE EXCURSION à l'île aux Coudres. Cart. $0.40

162 — LES MIETTES. Distractions poétiques. *Québec,* 1869. In-8. $1.00

Tiré à 50 exemplaires.

163 — (P.-B.). LETELLIER DE SAINT-JUST et son temps. *Montréal,* 1885. Gr. in-8, portrait. $1.50

164 — Le même, demi-rel. chagrin, neuf. $2.00

165 **Cauchon** (Joseph). The union of the Provinces of British North America. Translated by Macaulay. *Quebec,* 1865. In-8, rare. $1.50

166 — NOTIONS élémentaires de physique. *Québec,* 1841. In-8, planches. *Rare.* $0.75

167 — L'UNION des provinces de l'Amérique Britannique du Nord. *Québec,* 1865. In-8. $1.00

168 **Cazes** (Paul de). Notes sur le Canada. *Québec*, 1878. In-12, édition limitée. $1.00

169 — do *Québec*, 1880. $1.00

170 **Champlain.** Voyages du Sieur de Champlain, ou Journal ès découvertes de la Nouvelle-France, *Paris*, 1830. 2 vol. in-8, veau. (C). $7.00

Rare, tirée à 250 exemplaires seulement.

171 — (Samuel de). Ses œuvres, publiées sous le patronage de l'Université-Laval, par l'abbé Laverdière. *Québec*, 1870. 6 vol. in-4, nombreuses cartes, gravures et dessins. $20.00

172 — do, relié en 4 vol. demi-chagrin. Rel. fraîche. $25.00

173 — SAMUEL DE CHAMPLAIN, sa vie et ses voyages, par N.-E. Dionne. *Québec*, 1891. In-8, portrait. $1.50

Vol. I, the only one published, 3 more to come.

174 **Chandonnet** (l'abbé). Observations au sujet de la dernière loi concernant l'instruction publique. *Montréal*, 1877. In-8, veau. $0.60

175 **Chapais** (J.-C.). Guide du sylviculteur canadien. *Montréal*, 1883. In-8, 123 gravures. $0.30

176 **Chapleau** (l'hon. J.-A.). Sa biographie et ses principaux discours. *Montréal*, 1886. In-8, portrait. $3.00

177 **Chapman** (W.). Les Québecquoises. *Québec*, 1876. In-8. $0.50

178 — LES FEUILLES D'ERABLE. *Montréal*, 1890. In-12, papier de luxe. $0.60

179 LES FEUILLES D'ERABLE. *Montréal*, 1860. In-12. $1.25

180 **Charlevoix.** Histoire et description générale de la Nouvelle. France, avec le journal historique d'un voyage fait par ordre du Roi dans l'Amérique Septentrionale. *Paris*, 1744. 6 vol. in-12, veau $15.00.

Very scarce. Numerous maps and plates.

181 — HISTOIRE du Paraguay. *Paris*, 1756. 3 vol. in-4. Veau (C). $12.00

Rare. Maps, plans and plates.

182 — HISTORY of Paraguay, translated from Charlevoix. *London*, 1779. 2 vol. 8vo, full calf. $6.00

183 **Chauveau** (P.-J.-O.). Charles Guérin, roman de mœurs canadiennes. *Montréal*, 1852. In-8. $6.00

Très rare.

184 — L'INSTRUCTION publique au Canada. Précis historique et statistique. *Québec*, 1876. In-8. $1.00

185 — F.-X. GARNEAU, sa vie et ses œuvres. *Montréal*, 1883. In-8. $1.00

186 **Chevalier** (Michel). Lettres sur l'Amérique du Nord. *Paris*, 1836. 2 vol. in-8. $2.00

Relates to U. S.

187 **Chouinard** (H.-J.-J.-B.). Fête nationale des Canadiens-Français, célébrée à Québec en 1880. *Québec*, 1881. Fort vol. in-8, 650 p. $1.00

188 **Cimon** (l'abbé Henri). Impressions de voyage. 1ère partie: De Québec à Rome. *Québec*, 1895. In-16. $0.25

189 **Clapin** (Sylva). Dictionnaire Canadien-Français. *Montréal*, s. d. In-8, demi-rel. chag. neuf. $3.00

190 **Clement** (W. H. P.). The History of the Dominion of Canada. 12mo. maps, portraits and ill. (B) $0.50

191 **Coffin** (N. W.). America, an ode. *Boston*, 1863. 12mo. $0.75

192 — (W.-F.). 1812; the War and its Moral. A Canadian chronicle. *Montreal*, 1864. 8vo., cl. $5.00

Very rare.

193 **Colorado.**—FOSSETT (Frank). Colorado: Historical, descriptive and statistical. *Denver*, 1876. 8vo. cl. ill. $1.50

194 **Colonial** (The) **Question.** Being essays on Imperial Federalism, by the author of "Ginx's Baby". *Montreal*, 1871. 12mo. half calf. *Scarce.* $0.75

195 **Compendiums** of General History, the History of Canada and other British North American Provinces, by B. C. S. *Quebec*, 1875. 8vo. cl. $1.00

196 **Conan** (Laure). Angeline de Montbrun. *Québec*, 1884. In-12. $0.50

197 — A L'ŒUVRE et à l'épreuve. *Québec*. In-12. $0.50

198 **Condamine** (de la). Bekort Vertaal van een Reyze gedaan uit béimelaud gedeelte van Zuyd America. *Armsterdam*, 1746. 8vo. half mor. $1.75

199 **Confederation.** Debates on. *Quebec*, 1865. Tall 8vo. cl. 1032 p. $4.00

200 **Congrès International** des Américanistes. *Nancy*, 1875. 2 vols. in-8. $5.00

201 **Conseiller du Peuple,** ou réflexions adressées aux Canadiens-Français. *Montréal*, 1871. In-12. $0.50

Première édition.

202 **Corbett** (William). History of the Protestant Reformation. *N. Y.*, (1824). 2 vol. in one. Sheep. $1.00

203 — A GRAMMAR of the English language in a series of letters. *New York*, 1818. 12mo. $0.50

204 **Crémazie** (Octave). Œuvres complètes de Oct. Crémazie. *Montréal*, 1882. Gr. in-8. $5.00

Edition de luxe, only 100 copies issued.

205 — Le même, édition populaire. $1.50

206 **CURIOUS.** Discours de ce qu'a fait en France le Héraut d'Angleterre et de la réponse qui lui a été faite le 7 juin 1557. *Reims*, 1841. In-16, rel. $2.00

Réimpression annotée d'une brochure publiée en 1557, par M. Bacquenois, premier imprimeur de Reims. Tirée à 75 exemplaires, No 13.

207 — THE POEMS OF A BRITISH SAILOR, by John Mitford. *London*, 1818. (XV-127 p.).—Trifes, in verse and prose, by E. H. Rose. *Plymouth-Dock*, 1811. (X-112 p.). — THE SON OF COMMERCE, an original poem, in thirty-four cantos, written by a sailor. To which is added his grand ode on the Death and Funeral of the late Lord Nelson. *London*, 1806. (160 p.) 3 vol. in one, 12mo. half calf. $15.00

Very scarce. This volume contains two manuscript notes, one on John Mitford, the other on Rose; it also contains Rose's autograph.

208 **Currie** (Margaret Gill). John Saint John and Anna Grey. A Romance of Old New Brunswick, told in verse. 1896. 12mo. cl. (B).

209 **Daoust** (Chs.-R.). Cent vingt jours de service actif. Campagne du Nord-Ouest en 1885. *Montréal*, 1886. In-8, ill. (V.) $1.00

210 **Darveau** (L.-M.). Nos hommes de lettres. *Montréal*, 1873. 8vo. $1.50

Canadian men of letters.

211 **D'Avesac.** Relation authentique du voyage du Capitaine de Gonneville, avec notes. *Paris*, 1869, In-8. $0.75

212 **David** (L.-O.). Biographies et portraits. *Montréal*, 1876. In-8, 20 portraits, toile. $1.50

213 — LES PATRIOTES DE 1837-38. *Montréal*, 1884. In-8. $1.00

214 **David Têtu** et les Raiders de Saint-Alban, rel. $0.50

215 **Deloyant** (L). Notice sur Samuel de Champlain, né à Brouage, 1567, mort à Québec le 25 décembre 1635. *Niort*, 1867. In-8, 28 p. (C). $1.00

Privately Printed.

216 **Demers** (l'abbé Benj.). Notes sur la paroisse de St.-François de la Beauce. *Québec*, 1891. In-12. $0.50

217 — (le grand vicaire Jérôme). Institutiones philosophicæ, ad usum studiosæ juventis. *Québec*, 1835. In-8, *très rare*. $3.00

218 **Deneault** (A). Lueurs d'Aurore. Ebauches de poésies. *Montréal*, s. d. In-12, portrait. $0.50

219 **Dictionnaire** de 30,000 mots internationaux, par C.-L.-A. Letellier. *Paris*, 1886. In-4. $1.50

220 **Dick** (Eug.). L'enfant mystérieux. $0.50

221 **Dionne** (N.-E.). Samuel de Champlain. Histoire de sa vie et de ses voyages. *Québec*, 1891. In-8, portrait et autographe. $1.50

Vol. I. 3 more to come.

222 — ETATS-UNIS, Manitoba et Nord-Ouest. *Québec*, 1882. In-16. $0.35

223 — HISTOIRE de l'église de Notre-Dame des Victoires. *Québec*, 1888. In-16. $0.35

224 — ETUDES HISTORIQUES. Le tombeau de Champlain. *Québec*, 1880. In-12. $0.75

Epuisé. Ouvrage couronné.

225 — FETE NATIONALE des Canadiens-Français à Windsor, en 1883. In-16. $0.25

226 — LE SÉMINAIRE de Notre-Dame-des-Anges. *Montréal*, 1890. In 8. $0.75

Tiré à petit nombre.

227 — Mgr de FORBIN-JANSON. Sa vie, son œuvre en Canada. *Québec*, 1895. In-16, portrait. $0.50

228 — HENNEPIN, ses voyages et ses œuvres. *Québec*, 1897. In-4. $1.00

Only 150 numbered copies printed.

229 **Dixon** (W.-H.). New America. *London*, 1867. 2 vol. royal. 8vo. cl. ill. $6.00

230 **Doherty** (Rev. P. J.). His principal English writings. *Quebec*, 1873. 12mo portrait. $1.00

231 **Domenech** (l'abbé). Voyage pittoresque dans les grands déserts du Nouveau-Monde: Etats-Unis, Nouveau-Mexique, Louisiane, etc. *Paris*, 1862. Gr. in-8, veau. (C). $4.50

Very interesting. 610 p., 40 colored plates.

232 **Drapeau** (Stanislas). Etudes sur les développements de la colotion du Bas-Canada de 1851 à 1861, etc. *Québec*, 1863. In-8, rel. $1.50

233 **Drummond** (Lewis Thomas). De l'abolition du Régime féodal en Canada, etc. *Québec*, s. d. $1.50

234 **Ducharme** (C.-M.). Ris et croquis. $0.50

235 **Dugast** (l'abbé G.). La première Canadienne du Nord-Ouest. *Montréal*, 1883. In-12, toile. $0.25

236 — LEGENDES du Nord-Ouest. *Montréal*, 1833. In-12, toile. $0.25

237 — UN VOYAGEUR des pays d'en haut. *Montréal*, 1890. In-8. $0.50

Raoul Renault, Box 142, Quebec.

238 **Dumont D'Arville.** Voyage pittoresque autour du monde. Vol. II. *Paris*, 1842. In-4, nomb. portraits, cartes et grav., demi-rel. veau. $2.00

239 **Dunn** (Oscar). Lecture pour tous. *Québec*, 1877. In 16, toile $0.25

240 — DIX ANS de journalisme, *Montréal*, 1876. In-8. $0.50

241 **Dussieux** (L.). Le Canada sous la domination française. $0.75

242 **Education.** Journal d Education. *Québec*, 1881. In-4. $0.75

The only year published.

243 — MEILLEUR (J.-B.). Mémorial de l'éducation du Bas-Canada. *Montréal*, 1860. In-12. $0 75

244 — REPORT of Commissionner of Education, for 1891-92. *Washington*, 1894. 2 vol. 8vo. cl., ill. $2.00

245 — do for 1892-93. 2 vol. $2.00

246 — do for 1893-94. 2 vol. $2.00

247 — do for 1894-95. 2 vol. $2.00

248 **Eighty Years** Progress of North British America, showing the wonderful development of its natural resources, by the unbounded energy and enterprise of its inhabitants, by H. Y. Hind, T. C. Keefer, J. G. Hodgins, Charles Robb, M. H. Perley, Rev. W. Murray. *Toronto*, 1863. 8vo. full morocco, 34 steel plates. $6.00

The most complete compendium ever published concerning Canada.

249 **Ellis** (Henry). Voyage de la Baie d'Hudson fait en 1746 et 1747. *Paris*, 1769. 2 vol. in-18, veau, cartes et gravures. $5.00

250 — (Mrs.). THE WIVES OF ENGLAND. *N. Y.*, 1843. 8vo. boards. $0.50

251 **Encyclopædia Americana,** edited by Francis Lieber. *Philadelphia*, 1856. 14 vol. 8vo. full sheep. One volume broken $7.00

252 **Evanturel** (Eudore). Premières poésies. *Québec*, 1878. In-16, toile. $0 25

253 **Faillon** (l'abbé). Histoire de la colonie Française en Canada. *Villemarie*, 1865. 3 vol. in-4. $15.00

Very rare.

254 — VIE DE MME D'YOUVILLE, fondatrice des Sœurs de la Charité de Montréal. *Villemarie*, 1852. In-8. $1.50

255 **Faribault** (G.-B.). Catalogue d'ouvrages sur l'histoire de l'Amérique, et en particulier sur celle du Canada, de la Louisiane, de l'Acadie, etc. *Québec*, 1837. In-8, relié. $8.00

Very rare. First bibliographical work published in Canada.

256 **FAUCHER DE SAINT-MAURICE.** A la brunante. Contes et récits. *Montréal*, 1872. In-12, chagrin. $2.00

257 — DE QUÉBEC A MEXICO. Souvenirs de voyage, de garnison, de Combat et de Bivouac. *Montréal*, 1874. 2 vol. in-12, chagrin. $4.00

258 — CHOSES ET AUTRES. Conférences, études, fragments. *Montréal*, 1874. In-72, chagrin. $2.00

Ces quatre volumes sont reliés uniformément en chagrin vert, reliure neuve. Les 4 vol. ensemble, $7.00.

259 — A LA VEILLÉE. Contes et récits. *Montréal*, s. d. In-12. $0.50

260 — DE TRIBORD A BABORD. Trois croisières dans le golfe Saint-Laurent. *Montréal*, 1877. In-12, 458 p., chagrin. $2.00

261 — RELATION de ce qui s'est passé lors des fouilles faites par ordre du gouvernement dans une partie des fondations du Collège des Jésuites, etc. *Québec*, 1878. In-4, plan et portrait. $2.00

Edition à grandes marges. Tirage limité.

Raoul Renault, Box 142, Quebec.

262 — PROMENADES dans le golfe Saint-Laurent. Les Iles. *Québec*, 1880. In-12. $1.50

263 — PROMENADES dans le golfe Saint-Laurent. La Gaspésie. *Québec*, 1880. $1.50

264 — LA PROVINCE DE QUÉBEC et le Canada au troisième congrès international de Géographie à Venise, 1881. *Lévis*, 1882. In-4. $1.50

Tiré à 250 exemplaires.

265 — EN ROUTE. Sept jours dans les Provinces Maritimes. *Québec*, 1888. In-12, toile. $0.75

266 — JOIES ET TRISTESSES de la mer. *Montréal*, 1888. In-8. $1.25

267 — LE CANADA et les Canadiens-Français pendant la guerre franco-prussienne. In-8. $0.50

268 — LOIN DU PAYS. Souvenirs d'Europe, d'Afrique et d'Amérique. *Québec*, 1888. 2 vol. in-8. $2.50

269 — NOTES POUR servir à l'histoire de Maximilien, etc. *Québec*, 1889. In-8, portait. $1.00

270 — LA QUESTION DU JOUR. Resterons-nous Français. *Québec*, 1890. In-8. $0.50

271 — NOTES sur la formation du Franco-Normand et de l'Anglo-Saxon. *Montréal*, 1892. In-12. $0.50

272 — NOTES pour servir à l'histoire du général Richard Montgomery. *Montréal*, 1893. In-12, portrait. $0.75

273 — NOTES pour servir à l'histoire des officiers de la marine et de l'armée française qui ont fait la guerre de l'Indépendance Américaine. *Québec*, 1896 In-8. $1.00

274 **Ferland** (Albert). Mélodies poétiques. *Montréal*, 1893. In-12, portrait. $0.35

275 — BIOGRAPHICAL notice of Joseph Octave Plessis, bishop of Quebec. Translated by T. B. French. *Quebec*. 8vo., photograph. $1.00

276 — (l'abbé). COURS D'HISTOIRE DU CANADA. *Québec*, 1861-1867. 2 vol. gr. in-8, demi rel. chag. très fraîche. $6.00

First edition. Rare.

277 — Le même. Deuxième édition, toile. $3.00

278 — LA GASPÉSIE. *Québec*, 1877. In-12, toile. $0.50

279 **Foyer** (Le) **Canadien.** Recueil littéraire et historique. *Québec*, 1863-66. 4 vol. in.8. $24.00

Complete. One of the most interesting periodicals. Contains historical information unobtainable elsewhere. Principal contributors: the abbés Trudelle, Ferland, Casgrain; MM. Hubert LaRue, Gérin-Lajoie, De Gaspé, and others. *Scarce*

280 **Franklin** (J.). Journey to the shores of the Polar Sea in 1819-20-21-22. *London*, 1829. 4 vol. 16mo., calf, 24 plates. $4.00

281 **Fréchette** (Louis). Les fleures boréales. Ouvrage couronnée. $1.00

282 **Gabriel** (l'abbé). Le maréchal de camp Desandrouin, 1729-1792: Guerre du Canada 1756-1760.—Guerre de l'Indépendance américaine, 1780-1782. *Verdun*, 1887. In-8. (C). $2.50

Contains unpublished memoirs on the War of Independance.

283 **Gagnon** (A.). Etudes archéologiques et variétés. *Lévis*, 1894. In-12. $0.50

284 — (Ernest). CHANSONS POPULAIRES du Canada; 1 vol. in-8, avec musique. $1.00

285 — do relié. $1.50

286 — LE FORT ET LE CHATEAU SAINT-LOUIS. *Québec*, 1895. In-12, ill. $1.00

287 — CANTIQUES POPULAIRES du Canada harmonisés. In-4, avec musique. $1.00

288 **Garneau** (F.-X.). Histoire du Canada. *Montréal*, 1882. 4 vol. in-8, portrait. $6.00

Fourth edition. The best and most complete; biographical sketch by Chauveau.

289 **Gatien** (l'abbé F.-X.). Histoire de la paroisse du Cap-Santé. *Québec*, 1884. In-16, 376 pages. $0.50

190 **Gauvreau**. L'Isle-Verte. *Lévis*, 1889. In-16. $0.50

291 — Trois-Pistoles. *Lévis*, 1890. In-12. $0.75

292 **Geographical Society of Quebec.** Session of 1886-87-88-89. *Quebec*. 1889. Royal 8vo. $2.50

293 **Genealogy.** GILL (Charles). Notes historiques sur la famille Gill. *Montréal*, 1887. In-16. $1.00

294 **Tanguay** (l'abbé C.). Dictionnaire généalogique des familles canadiennes depuis la fondation de la colonie jusqu'à nos jours. *Montréal*, 1871-1890. 7 forts vol. in-8, toile. $20.00

Published at $31.50.

295 **Globensky** (C.-A.-M.). La Rébellion de 1837 à Saint-Eustache. *Québec*, 1883. In-8, portraits. $1.25

296 **Goodrich** (S. Q.). A Pictorical History of America. *Hartford*, 1852. Tall 8vo. numerous eng., full calf. $3.50

297 **Griffen** (Henry C.). Clay Glazes and Enamels, with a supplement on crazing, its cause and prevention. *Indianapolis*, Ind., 1896. Sq. 8vo. full morocco. $2.00

Published at $5.00.

298 **Guillaume** (l'abbé G.). Le protestantisme jugé et condamné par les protestants. *Montréal*, 1870. In-12, carré, 485 pages. $1.25

299 **Haliburton.** The Bubbles of Canada. *Philadelphia*, 1839. 8vo. cl. *First American edition.* $2.00

300 — THE BUBBLES OF CANADA. *London*, 1839. 8vo. boards. $2.50

First edition.

301 — AN HISTORICAL and Statistical account of Nova Scotia. *Halifax*, 1829. 2 vol. 8vo., bds., maps. $12.00

A perfect copy. Very scarce.

302 **Hall** (Basil). Fragments of voyages and travels. *Edinburg*, 1831. 3 vol. 16mo. cl. $2.25

303 — (Francis). TRAVELS IN CANADA and United States in 1816 and 1817. *Boston*, 1818. 8vo. boards. $2.50

304 **Hart** (Gerald E.). The Fall of New France, 1755-1760. *Montreal*, 1888. 8vo. ill. *scarce.* $4.00

305 **Head** (Sir Francis B.). The Emigrant. *N. Y.*, 1847. 12mo. $1.25

306 **Heriot** (Georges). Travels through the Canadas, containing a description of the picturesque scenery on some rivers and lakes, etc. *London*, 1807. 4to, bound. Map missing. $8.00

Very scarce. Catalogued at $15.00 and $18.00.

307 **Hind** (H. Y.). Essay on the insects and diseases injurious to the wheat crops. *Toronto*, 1857. 8vo. cl., engravings. $1.00

308 — REPORT of the Assiniboine and Saskatchewan exploring expedition, etc. *Toronto*, 1859. Large 4to, cl., colored maps, plans, plates and numerous engravings. $5.00

Very scarce and important.

309 **Historical Documents.** Collection de manuscrits contenant lettres, mémoires et autres documents historiques relatifs à la Nouvelle-France. *Québec*, 1884. 4 vol. 4to half extra red morocco, new. $22.00

These documents are very important for the history of New France and New England. They have been copied in the archives of the State of Massachusetts.

310 — do paper. $16.00

311 — Documents historiques, correspondance échangée entre les autorités françaises et les gouverneurs et intendants. *Québec*, 1893. In 4. $2.50

312 **HISTORICAL PAMPHLETS.** BUDDEN. Newfoundland. 8vo. $0 50

313 — CANADA (LE): Courte esquisse de sa position géographique, etc., 8vo. $0 50

314 — CHAPAIS. Les Congrégations enseignantes et le brevet de capacité. 8vo. $0 25

315 — CHAPMAN. Mines d'or de la Beauce, 12mo. $0 25

316 — CHEMIN DE FER de Maskinongé et Nipissing. 8vo. $0 25

317 — COLUMBUS. Les fêtes Colombiennes à Québec, 1892. 8vo. $0 50

318 — DAVIDSON. The Growth of the French Canadian Race in America. 8vo. $0.25

319 — DOCUMENTS sur l'érection canonique de l'Université Laval. Folio. $0.75

320 — EARLY SETTLERS of Bowmanville, Darlington, Clarke, etc. 8vo. $0.35

321 — GRAVIER (Gabriel). Notice sur Jean Vauquelain, d'après Faucher de Saint-Maurice. *Rouen*, 1885. In-8. $1.00

Only a limited number issued.

322 — HUOT. Eloge funèbre du Rév. Z. Charest, curé de Saint-Roch de Québec. 12mo, por. $0.35

323 — LANGELIER. Le Nord. 8vo. $0.25

324 — BASSIN méridional de la Baie d'Hudson. 8vo. $0.25

325 — LEMOINE. Les rues de Québec. 8vo., *limited edition*. $0.75

326 — HISTOIRE des fortifications et des rues de Québec. 8vo., *limited edition*. $0.75

327 — LE CHATEAU-BIGOT. 12mo. $0.50

Only 50 copies printed. English version, same price.

328 — LORANGER. Lettres sur la constitution fédérale. 8vo. $0.50

329 — MERCIER. La Gaspésie. 8vo. $0 25

330 — MOLINARI. La France et le Canada français. 8vo. $0 50

331 — MONTPETIT. Colonie française de Metgermette. 8vo. $0 35

332 — MOORE. A tour through Canada in 1879. 8vo. $0 50

333 — PROVINCE (La) de Québec et l'émigration européenne. 8vo. map. $0 50

334 — ROSA. La Construction des navires à Québec et ses environs. Grèves et naufrages. 12mo. $0 50

335 — ROULEAU. Notice sur l'Ecole Normale Laval de Québec. 8vo. $0 25

336 — RUINES LIBÉRALES. Quelques pages de politique. $0.50

337 — SAUVALLE. Le Lauréat manqué. Critique. In-12. $0.25

338 — SHANTZ. Relation d'un voyage à Manitoba. 8vo. $0.25

339 **Historic Days of Canada.** A Calendar for 1898. Lithographed in gold and colors. 12 cards, in a box (B) $0.75

Raoul Renault, Box 142, Quebec,

340 **Hodgins** (J. G.). Legislation and history of separate schools in Upper Canada. *Toronto*, 1896. 12mo Paper, 100; cloth (B) $1.25

341 **Hogan** (J.-S.). Le Canada. *Montréal*, 1855. In-8. $0.75

342 **Huard** (l'abbé). Labrador et Anticosti, *Montréal*, 1897. gr. in-8 ill. $1.50

343 **Hudson Bay.** PROULX (l'abbe). A la Baie Hudson. *Montréal*, 1886. 4to, steel plates. $2.00

344 **Huston** (J.). Le répertoire national. *Montréal*, 1893. 4 forts vol. in-8. 50 portraits. $6.00

Publié à $10.00.

345 **Independence:** CHEVALIER (E.). Histoire de la Marine Française pendant la guerre de l'Indépendance Américaine. *Paris*, 1877. In-8. (C) $2.50

A very good work.

346 — CLAVIÈRE ET BRESSOT DE WARVILLE. De la France et des Etats-Unis, ou de l'Importance de la Révolution d'Amérique, etc. *Londres*, 1787. In-12. $5.00

Very scarce.

347 — HISTOIRE de l'administration de Lord North, (1770 1782), et de la guerre de l'Amérique Septentrionale. *Londres*. 1784. 3 vols. en un, in 8, veau (C). $5.00

Large map of U. S. Very important for the War of Independence. Scarce.

348 — VERREAU (l'abbé). Invasion du Canada (1775). Collection de mémoires recueillis et annotés. *Montréal*, 1873. 3 vols. in-8. $6.00

Very important for the history of the Independence. Scarce.

349 **Indiana.** MALLET (Edmond). Le Sieur de Vincennes, fondateur de l'Indiana. *Lévis*, 1897. In-8. $0.25

English version, same price.

350 **Indians.** BOSSU (Chevalier). Nouveaux voyages dans l'Amérique septentrionale. *Armsterdam*. 1777. In-8, veau (C). $4.00

Contains interesting notes on the Indians living in the Mississipi region.

351 — FERNAND-MICHEL. Dix huit ans chez les Sauvages. Voyages et missions de Mgr H. Farrand, vicaire de Mackenzie. *Paris*, 1866. In-8, portrait (C.) $2.50

Contains interesting details on the Eskimo Indians of the Extreme North.

352 — LAURENT (Jos.). New familiar Abenakis and English dialogues, the first ever published on the grammatical plan. *Quebec*, 1884. In-12, cl. $2.00

None have been offered for sale.

353 — MACLEAN (John). Canadian Savage Folk. The native Tribes of Canada. *Toronto*. 8vo., ill. cl., 641 p. (B) $2.50

354 — MAURAULT (l'abbé). Histoire des Abénakis, depuis 1605 jusqu'à nos jours. *Sorel*, 1866. In-8. $3.00

355 — NEHIRO-IRINIUI, of Father LaBrosse. *Quebec*, 1767. 12mo. $50.00

The first book in Indian language printed in Canada. See Pilling's *Bib. of Algonquian languages*, p. 281, and Wright's *Early Prayer Books of America*, pp. 6 and 432.

356 — PERROT (Nicolas). Mémoire sur les mœurs, coutumes et religion des sauvages de l'Amérique septentrionale. *Paris*, 1864. In-4. (C). $5.00

Large paper, only a few copies in that state. Very important for the History of American and Canadian Indians.

357 — SENECA'S MORALS, by Robert L'Estrange. *Boston*, 1800. 8vo sheep. $5.00

358 **Irving** (Washington). Life and Voyages of Christopher Columbus. *London*, 1831. 12mo. cl. ill. $0.75

359 — VOYAGES AND DISCOVERIES of the Companions of Columbus. *London*, 1831. 12mo. cl. il. $0.75

360 **Jakeway** (Charles Edwin). The Lion and the Lilies. A Tale of the Conquest, 1896. 12mo. cl. (B). $1.00

361 **JESUITS ORIGINAL RELATIONS.** Relation de ce qui s'est passé de plus remarquable aux missions des Pères de la Compagnie de Jésus en la Nouvelle France, les années 1671 et 1672, par le R. P. Claude Dablon. *Paris, Sébastien-Mabré Cramoisy*, 1673. 12mo. calf. $50.00

In good sound order. Very rare.

362 **JESUITS RELATIONS.** Relations des Jésuites. *Québec*, 1858. 3 vols. ray. 8vo. $25.00

These three volumes are scarce, and contain a complete and careful reprint of all the Relations.

363 **Jesuits.** ROCHEMONTEIX (P. C. de). Les jésuites et la Nouvelle-France au XVIIe siècle, d'après beaucoup de documents inédits. 3 forts vols. gr. in-8. $5.65

364 — LE JOURNAL DES JÉSUITES publié d'après le manuscrit original. *Québec*, 1871. In-4. $30.00

First rare edition. Only 63 copies of this edition have been saved from fire. One copy sold two years ago at $75.00 to the Hon. L. R. Masson. All of the 63 copies are water-stained.

365 — de Deuxième édition. *Montréal*, 1893. $5.00

366 **Josette.** Contes de Noël, introduction par Fréchette. *Montréal*, 1889. In-16, toile. $0.30

367 **Joubert** (Léo). Washington et la formation de la République des Etats-Unis d'Amérique (et ses campagnes au Canada). *Paris*, 1889. In-8, 40 gr. (C). $2.00

368 **Jugements et délibérations** du Conseil Souverain de la Nouvelle-France. *Québec*, 1885-91. 6 forts vol. in-4, autographs. $15.00

Each vol. has over 1000 p. Important for the early history of New France.

369 **King** (H. C.) Account of the visit of the Thirteenth Regiment to Montreal. *Boooklyn*, 1879. 8vo., ill. morocco. $2.50

370 **Kingsford** (William). The History of Canada. *Toronto*, 1887-1896. 9 vols. 8vo. cl. $27.00

371 **Kirby** (Wm.). Le chien d'or, traduction de LeMay. *Montréal*, 1884. 2 vols en un, veau. *Rare.* $2.00

372 **Klondike.** INGERSOLL (Ernest). Golden Alaska, Klondike District, Yukon Valley. *Chicago*, 1897. 12mo., ill. $0.25

373 **Klondyke Nuggets.** *Chicago*, n. d. 18mo. ill. $0.25

374 **Klondike.** RINFRET (Raoul). Le Yukon et son or. *Montréal*, 1898. In-8, cartonné. $0.15

375 — THE OFFICIAL guide to the Klondyke. In-8, ill. $0.50

376 **Lacasse** (R. P. Z.). Une cinquième mine. Autour du Drapeau. *Montréal*, s. d. In-12. $0.25

377 — LE PRETRE VENGÉ. *Montréal*, 1892. In-12. $0.25

378 — UNE MINE de pierres détachées, à l'usage des cultivateurs. *Québec*, 1881. In-16. $0.35

379 — UNE MINE produisant l'or et l'argent, etc. *Québec*, 1888. In-12. $0.35

380 **Lackland** (T.). Homespun; or, five or twenty years ago. *N. Y.*, 1867. 12mo. cl. $1.00

Raoul Renault, Box 142, Quebec.

381 **Laflèche** (Mgr). Considérations sur les rapports de la société civile avec la religion et la famille. *Montréal*, 1866. In-12, cart. $1.50
Peu commun.

382 **Lahontan.** Vol. I. Nouveaux voyages de M. le Baron de Lahontan dans l'Amérique septentrionale. Vol. II. Mémoires de l'Amérique septentrionale ou la suite des voyages de M. le Baron de Lahontan. *A la Haye*, 1709. 2 vol. in-12, calf. Vol. III. Dialogues de Monsieur le Baron de Lahontan et d'un sauvage de l'Amérique. *A Amsterdam*, 1704. In-12, br. Ensemble, 3 vols. $10.00

Very scarce. Complete and very desirable copy, with all the maps, plans and curious plates. One of the most important books on American Indians. Vol. I and II, separately $6.00. Vol. III, separately. $5.00.

383 **Langevin** (l'abbé J.). Notes sur les archives de N. D. de Beauport. *Québec*, 1860. 2 vols in-12. $2.00
Rare.

384 **Laperrière** (Aug.). Les Guêpes Canadiennes. *Ottawa*, 1881-1883. 2 vols. petit in-8, dem. rel. chag. $4.00
Rare.

385 **La Rochefoucauld-Liancourt.** Voyage dans les Etats-Unis d'Amérique fait en 1795, 1796 et 1797. *Paris, an VII.* 8 vols in-8, rel. (C). $10.00
Important and curious details.

386 **LaRue** (Hubert). Voyage sentimental sur la rue Saint-Jean. *Québec*, 1879. In-12. $0.50

387 **Laurier** (Sir W.). Biographie et discours. Fort vol. in 8. $3.00

388 **LeBer.** Vie de Mlle LeBer. *Villemarie*, 1860. In-8; pleine rel. veau, portraits, gravures et cartes. $3.00

389 **Lebrun** (Isidore). Tableau statistique et politique des Deux Canadas. *Paris*, 1833. In-8, veau, *rare.* $3.00

390 **LeMay** (Georges). Fantaisies littéraires. *Québec*, 1884. In-12. $0.25

391 — (P.). TOUKOUROU. In-12. $0.50

392 — L'AFFAIRE SOUGRAINE. In-12. $0.75

393 — (L.-P.). LE PÈLERIN de Sainte-Anne, nouvelle édition. $0.50

394 — DEUX POÈMES couronnés par l'Université Laval. *Québec*, 1870. In-8. $0.50

395 — LE PÈLERIN de Sainte-Anne. *Québec*, 1877. 2 vols. in-12. $2.00

396 — PICOUNOC LE MAUDIT. *Québec*, 1878. 2 vols. in-12. $2.00

397 — ROUGE ET BLEU. Comédies. *Québec*, 1891. In-12. $0.25

398 **LeMoine** (J.-M.). L'album du Touriste. *Québec*, 1872. In-8, demi-rel. $2.50

399 — ORNITHOLOGIE DU CANADA. *Québec*, 1860-61. 2 vols, p. in-8. $5.00
Very scarce.

400 — MAPLE LEAVES - a budget of legendary, historical and sporting intelligence. *Quebec*, 1863. 8vo., *scarce.* $4.00

401 — do *Quebec*, 1864. 8vo., *scarce.* $4.00

402 — do *Quebec*, 1865. 8vo., *scarce.* $4.00

403 — do *Quebec*, 1873. 8vo., *scarce.* $4.00

404 — do *Quebec*, 1889. 8vo. $3.00

405 — do *Quebec*, 1894. 8vo. $1.50
These are all different and contain considerable historical notes relating to Canada; Quebec and its old forts, building streets are the favorites of the author.

406 — MONOGRAPHIES ET ESQUISSES. *Québec*, 1885. In-8. $1.75

407 — LES PECHERIES DU CANADA. *Québec*, 1863. Sm. 8vo. cl. $4.00
Very scarce.

Raoul Renault, Box 142, Quebec.

408 — LES HEROINES de la Nouvelle-France. Traduit de l'anglais par Raoul Renault. *Lowell, Mass.*, 1888. 8vo. por. $0.50

Privately printed.

409 **Leprohon** (Madame). Le manor de Villeraie. *Montréal*, 1884. In-12. $0.75

410 — ANTOINETTE DE MORECOUR. *Montréal*, 1881. In-12. $0.75

411 **Lorne** (Marquis of). Guido and Lito. *New York*, 1875. Sq. 8vo., cl. ill. $1.00

412 **Leroy** (Pierre). Lumen in cœlo. La clef du mystère. *Nantes* (Québec), 1865. In-16. $0.25

413 **Lesage.** Les Aventures de Monsieur Robert Chevalier dit de Beauchêne, capitaine de flibustiers dans la Nouvelle-France. *Paris.* 1732. 2 vols. in-16, pl. rel. veau. $12.00

Very scarce. A splendid copy of this curious book of the author of Gil Blas.

414 **Lévis.** Collection des manuscrits du Maréchal de Lévis. *Québec* et *Montréal*, 1889–95. 12 vols in-4. $25.00

This collection is very important for the history of the war of 1760, and contains the following documents: Journal du chevalier de Lévis (1756–1760).—Lettres du chevalier de Lévis (1756–1760).—Lettres de Versailles au baron Dieskau, à Montcalm et à Lévis.—Lettres et pièces militaires (1756–1760).—Lettres de Bourlamarque à Lévis.—Lettres de Montcalm à Lévis.—Journal de Montcalm (1756–1759).—Lettres de Vaudreuil à Lévis.—Lettres de Bigot à Lévis.—Lettres de divers particuliers à Lévis.—Relations et journaux de différentes expéditions (1755–1760).—Table analytique de la collection.

On fine papers, well printed, and large margins.

415 **Lillie** (A.). Canada: physical, economic and social. *Toronto*, 1855. 8vo., 2 maps. $1.50

416 **Littérature** (La) CANADIENNE de 1850 à 1860. *Québec*, 1864. 2 vols. in-8. $3.00

Important for the study of French Canadian literature. Published as a premium to "le Foyer Canadien".

417 **Lizars** (R. and K. M.) Humours of 37. Grave, gay and Brun. Rebellion times in the Canadas. *Toronto*, 1897. 12mo. cl. map.(B). $1.25

418 — IN THE DAYS of the Canada Company. *Toronto*, 8vo, fully ill. (B). $2.00

419 **Louisiana.** BARBÉ-MARBOIS. Histoire de la Louisiane et de la cession de cette colonie par la France aux Etats-Unis. *Paris*, 1829. In-8 (C). $2.50

Contains a fine colored map.

420 **Lusignan** (A.). Fautes à corriger. Une chaque jour. *Québec*, 1890. In-12. $0.40

421 **MacBeth** (Rev. R. G.). The Selkirk Settlers in Real Life, 1897. (B). $0.75

422 **MacGregor** (John). British America. London, 1832. 2 vols. 8vo, hf. calf, maps and ill. $4.00

423 **MacKenzie** (Alex.). Voyages from Montreal, on the river St. Lawrence, through the continent of North America to the frozen and Pacific Oceans, 1789 and 1793. *New York*, 1802. 8vo, calf, large map (C). $5.00

First America edition, scarce.

424 **Mactaggart** (John). Three years in Canada in 1826-7-8. *London*, 1829. 2 vols. in one, half calf, marble edges, map, nice copy. $4.00

425 **Manuscrit complet** des Portraits et Pastels de Jean Piquefort (M. le juge Routhier) avec lettre d'envoi au rédacteur du *Courrier du Canada* signée de son nom. $10.00

Raoul Renault, Box 142, Quebec.

426 **MANUSCRIT.** Caïer d'Arithméque fait par le Sr. Joseph Réaud, à Mailhau, 1755. $8.00

A fine small folio manuscript, 178 p., containing several pen drawings. It is one of the best specimens of writing of last century. It is in a perfect state of conservation.

427 **MAPS.** A plan of the Town and Fortifications of Montreal or Ville Marie in Canada. Engr., 15 x 8¾. $3.00

428 — Amérique du Nord. Engr. by Dufour, 38 x 29. $2.50

A very fine map, in colors, mounted and folded, in a box.

429 — Carte encyprotype de l'Amérique Septentrionale. Engr., 48 x 44, 1818. $5.00

Mounted and folded, enclosed in box.

430 — A new and Correct Map of Canada. Engr. by Bennett, 10½ x 8½ $1.50

431 — Amérique septentrionale. Engr. by Thierry, 15½ x 12. $0.50

432 — Amérique Russe, Nouvelle Bretagne et Canada. Engr. by Thierry. 15½ x 12. $0.50

433 — Carte des Etats-Unis du Mexique. Engr. by Thierry. 15½ x 12. $0.50

434 — Amérique Méridionale. Engr. by Thierry. 15½ x 12. $0.25

435 — Carte de la Colombie et des Guyanes. Engr. by Thierry. 15½ x 12. $0.25

436 — Pérou et Bolivia. Engr. by Thierry. 15½ x 12. $0.25

437 — Carte de Brésil. Engr. by Thierry. 15½ x 12. $0.25

438 — Carte des Antilles, du golfe du Mexique et du Guatemala. Engr. by Thierry. 15½ x 12. $0.50

439 — Carte des Etats-Unis d'Amérique. Engr. by Thierry. 15½ x 12. $1.00

440 — Cartes Particulières des Isles Françoises en Amériques. Engr. by d'Houdan. 1791. 17 x 9. $1.00

441 — Partie du Planisphère terrestre comprenant toutes les Isles et Colonies Française. Engr. by d'Houdan. 1791. 19½ x 9. $0.75

442 — South America drawn from the best maps, by T. Jeffreys. 12 x 10½. $2.00

443 — A new and accurate map of the seat of the late War in the West Indies with a plan of the City and Harbour of Havannah. 1763. 10½ x 8. $0.50

444 — A new and accurate Map of the Island of Martinico. 1763. 10½ x 8. $0.50

445 — A new and accurate Chart of the seat of the late War. 1763. 10½ x 8. $0.50

446 — A new and accurate Map of the seat of the late War on the Coast of Choromandel. 1763. 10½ x 8. $0.50

447 — A new and accurate Map of the Island of Minorca. 1763. 10½ x 8. $0.75

448 — Canada ou Nouvelle-France. Chez Pierre Vander Aa. 19 x 10. $0.75

449 — La Floride. Chez Pierre Vander Aa. 19 x 10. $0.75

450 — L'Amérique Mérédionale. Chez Pierre Vander Aa. 19 x 10. $0.50

451 — Plan de la Baye et de la Ville de Rio-de-Janeiro, 1711. 14 x 11. $0.50

452 — Partie occidentale du Canada. Engr. by Bonne. 19½ x 10½. $1.00

453 — Nord de l'Amérique Septentrionale. Engr. by Bonne. 19½ x 10½. $1.00

454 — Carte de Louisiane et de la Floride. Engr. by Bonne. 19½ x 10½. $0.75

455 — Cartes des Isles Antilles du Vent et Sous le Vent. Engr. by Bonne. 19½ x 10½. $0.50

456 — Amérique Méridionale. Engr. by Bonne. 19½ x 10½. $0.50

457 — Carte de l'Isle St. Domingue. Engr. by Bonne. 19½ x 10½. $0.50

458 **Marchand** (F.-G.). Les faux brillants. Comédie en 5 actes. *Montréal*, 1885. Gr. in-8, tiré à petit nombre. $0.50

459 **MARGRY** (P.). Mémoires et documents pour servir à l'histoire des origines françaises des pays d'Outre-Mer. Découvertes et Etablissements des Français dans l'Ouest et dans le Sud de l'Amérique Septentrionale. *Paris*, 1879-88. 6 forts vols. in-8, cartes, portraits, etc. (C) $30.00

Vol. I. Voyages de Français sur les grands lacs et découverte de l'Ohio et du Mississipi.—*Vol. II.* Lettres de LaSalle.—*Vol. III.* Recherches des bouches du Mississipi.—*Vol. IV.* Découverte par mer des bouches du Mississipi.—*Vol. V.* Première formation d'une chaîne de postes entre le fleuve St-Laurent et le golfe du Mexique.—*Vol. VI.* Exploration des affluents du Mississipi. *Out-of-print.*

460 — RELATIONS et mémoires inédits pour servir à l'histoire de la France dans les pays d'Outre-mer. *Paris*, 1867. In-8. (C) $4.00

Mémoire de Henri de Tonti sur la découverte du Mississipi.—Mémoire de Bougainville sur la Nouvelle-France.—Mémoires de F. Robert, Mahé de la Bourdonnais, etc. *Out-of-print.*

461 **MARMETTE** (Joseph). Les Machabées de la Nouvelle-France. *Québec*, 1882. In-16, toile. $0.50

462 — LES MACHABÉES de la Nouvelle-France. *Québec*, 1878. In-12. $0.60

463 — LE TOMAHAWK et l'épée. *Québec*. In-12. $0.60

464 **Marryat.** Settlers in Canada. *Leipzig*, 1844. 16mo. cl. $0.50

465 **Martin** (Père). Le Marquis de Montcalm et les dernières années de la colonie française au Canada (1756-1760). *Paris*, 1875. In-8, cartes, plan, gravures (C). $3.00

466 **Martineau** (Miss). De la Société Américaine. Traduit par Laroche. *Paris*, 1838. 2 vol. gr. in-8. $3.00

467 **MASONRY.** Proceedings of the Grand Chapter of Royal Arch Masons of Nova Scotia for 1870-71, 1871-72, 1872-73, 1873-74, 1876-77. *Halifax*, 1871-77, 5 vol. 8vo. $5.00

468 — PROCEEDINGS of the Grand Lodge of Ancient Free and accepted Masons of Canada for 1865 to 1876. 12 vol. 8vo. $10.00

469 — PROCEEDINGS of the Grand Chapter of Royal Masons of Canada for 1859–67–70–71–72–73–74. 7 vol. 8vo. $4.00

470 — DUPLICATES of the above for 1871–72–73, each. $0.25

471 **McNaughton** (Margaret). Overland to Cariboo. The narrative of an eventful journey of Canadian pioneers to the goldfields of British Columbia in 1862. *Toronto*, 1896, 12mo. cl. ill. (B). $1.25

472 **Mémoires** particuliers pour servir à l'histoire de l'Eglise de l'Amérique du Nord. *Paris*, 1853. 2 vol. in-8, demi-rel. veau, nomb. gr. sur acier, portraits. $4.00

Ces deux volumes sont presque entièrement consacrés à la vie de la Sœur Marguerite Bourgeois.

473 **MEXICO.** Atlas historique pour servir au Mexique en 1823. Paris, 1824. In-4. $5.00

Scarce. Colored plates. Very curious.

474 — CATECISMO para uso de los parrocos, hecho por el. IV concilio provincia Mexicana. 1772. Sq. 8vo. 504 p., vellum. $5.00

Raoul Renault, Box 142, Quebec.

475 — CHEVALIER (Michel). L'expédition du Mexique. Paris, 1862. In-8. (C). $0.75

476 — FOSSEY (Mathieu de). Le Mexique. *Paris*, 1865. In-8. $1.50

477 **Miles** (Henry H.). History of Canada. *Montreal*, 1885. 12mo., cl., ill. $0.50

478 **MISSISSIPI.** DIONNE (N.-E.). Hennepin, ses voyages et œuvres. *Québec*, 1897. In-4. $1.00

Only 150 numbered copies printed. The most complete bibliography of Hennepin's editions.

479 **Molinari** (G. de). L'Irlande, le Canada, Jersey. *Paris*, 1881. In-12. $0.90

480 — Aux Montagnes Rocheuses. In-12. $0.90

481 — Lettres sur les Etats-Unis et le Canada. *Paris*, 1876. In-12. (C). $1.00

482 **Mollien.** Voyage dans la République de Columbia en 1823. *Paris*, 1835. 2 vols. in-8, veau, grav. sur acier et cartes. $3.00

483 **Monde Illustré** (Le). Revue hebdomadaire illustrée publiée à Montréal. Collection complète, en 13 vol. demi-rel., chagrin noir, rel. neuve. $50.00

484 **Mondou** (S.) Les premiers cimetières catholiques de Montréal. *Montréal*, 1887. In-12. $0.50

485 **Monroe** (James). Oberlin lectures and essays. *Oberlin, O.*, 1897. 12mo. cl. $1.00

486 **Montigny** (B.-A.-T.). Catéchisme politique. *Montréal*, 1878. In-12, toile. $0.60

487 **Morgan** (Henry J.). Sketches of celebrated Canadians, etc. *Quebec*, 1862. Tall 8vo. cl. $5.00

Scarce and important.

488 — BIBLIOTHECA CANADENSIS; or a Manual of Canadian Literature. *Ottawa*, 1867. Royal 8vo cl. $6.00

Very scarce.

489 **Murray** (Hon. Amelia M.). Letters from the U. S., Cuba and Canada. *London*, 1856. 2 vol. 8vo. cl. $2.50

490 — LETTERS from Virgin Islands illustrating life and manner in the West Indies. *London*, 1843. 8vo. col. map. $1.25

491 **NATURAL HISTORY.** DE VERRE (M. S.). Stray Leaves from the Book of nature. *N. Y.*, 1855. 8vo. cl. $0.75

492 — GOODMAN (John D.). American Natural History. *Philadelphia*, 1826. 3 vol. 8vo., half calf, numerous steel plates. $6.00

493 **Navy.** ROSA (N.). La construction des navires à Québec et ses environs. Grèves et naufrages. *Québec*, 1897. In-12. $0.50

494 **Neukomm** (E.). Les Normands en Amérique. *Paris*, 1897. In-12, ill. $0.80

495 **Newfoundland.** BUDDEN (Heber). Newfoundland, its climate, Geographical position, etc. *Quebec*, 1880. 8vo. $0.50

496 **New York.** WILSON'S Business Directory of N. Y. for 1868. 16mo. cloth. $1.50

497 **Niemann** (A.). The French Campaign, 1870–71, Military description. Translated from the German. *London*, 1872. 8vo. cl. 22 colored maps. $2.00

498 **Noces** d'or de la Société St-Jean-Baptiste de Montréal. (1834-84). 515 pages. $1.00

499 **NORTH-WEST.** MASSON (L.-R.). Les Bourgeois de la Compagnie du Nord-Ouest. Récits de voyages, etc. *Québec*, 1889-90. 2 vols. gr. in-8. $4.00

500 — TACHÉ (Mgr A.). Vingt années de missions dans le Nord-Ouest de l'Amérique. *Montréal*, 1888. In-4, 8 portraits. $1.50

501 **Norwich,** the rose of New England. *Norwich*, 1896. Sq. 12mo., fully ill. $0.50

502 **NOVA SCOTIA.** CASGRAIN (l'abbé H.-R.). Les Sulpiciens et les prêtres des Missions étrangères en Acadie (1676-1762). *Québec*, 1897. In-8, 462 p. $1.00

503 UN PÈLERINAGE au pays d'Evangeline. 8vo., carte. $1.00

504 HEATHERINGTON (A.). Gold fields of Nova Scotia. *Montreal*, 1868. 12mo. cl. colored map and charts. $1.25

505 **O'Leary** (Peter). Travels and experiences in Canada, the Red River Territory, and U. S. *London, n. d.* 8vo. cl. $3.00
Autograph letter of 2 pages relating to his work inserted.

506 **Ornithology**. DIONNE (C.-E.). Les oiseaux du Canada. *Québec*, 1882. In-8, ill. Long out of print. $2.00

507 — Catalogue des oiseaux de la province de Québec. In-8. $1.00

508 **Owen** (E.-A.) Pioneer Sketches of Long Point Settlement. Norfolks' Foundation Builders and their family genealogies. *Toronto*, 1897. 12mo. cl. portraits, 500 p. (B). $2.00

509 **Pacifique.** Dix ans sur la côte du Pacifique, par un missionnaire canadien. *Québec*, 1873. Pet. in-8. Rare. $0.50

510 **Paquin** (R. P.). Essai sur le droit social chrétien. *Ottawa*, 1877. In-18, rel. 396 p. $0.60

511 — CONFÉRENCES sur l'instruction obligatoire. *Québec*, 1880. In-16, toile. $0.30

512 **Parker** (Gilbert). The seats of the mighty. A romance of old Quebec. *Toronto*, 1896. 12mo., cl. ill. $1.50

513 **Parkman** (Francis). The old Regime in Canada, *Boston*, 1874. 8vo. cl. $3.00
First edition.

514 **Parkman** (Francis), par l'abbé Casgrain. *Québec*, 1872. In-16, portrait. $0.75

515 **Paquet** (l'abbé B.). Le libéralisme. *Québec*, 1872. In-8, relié. $0.50

516 — Le même ouvrage broché. $0.40

517 **Petit-Jean.** Les mésavantures d'un avocat. *Québec*, 1882. In-12. $0.5

518 **Peyster** (J. Watts de). Before, at, and after Gettysburg. *N. Y.*, 1887. 8vo. $0.50

519 — " LEE on the Susquehannah " in June 1868. *N. Y.*, 1891. 8vo. $0.50

520 **PHILADELPHIA.** Catechism of man ; pointing out the sound principles, and acknowledged facts, etc. *Philadelphia. Printed by D. Humphreys*, 1794. 8vo, half morocco, newley bound. $3.00
Mended.

521 **PHILADELPHIA IMPRINT.** COBBELT (William). Le Tuteur Anglais ou Grammaire Régulière de la langue anglaise. *A Philadelphie.* 1795. 8vo, bds. $2.50
Bradford imprint.

522 **PHILADELPHIA.** SYDENHAM (Thomas). On acute and chronic deseases, etc. *Philadelphia, Brown*, 1815. 8vo. sheep. $2.00

523 **PLATES.** ANDRÉ (Major). Capture of Major André. Etched by Tobin. 23 x 19. $2.00.

524 — CANADA. Dessins Historiques. 4to., cloth. $8.00

Contains: Portrait of Jacques Cartier, eng. by Freeman; Fac-simile of the list of Cartier's crew, annotated by l'abbé Laverdière; Arrival of Cartier in Canada, 1534; His arrival at Quebec, 1535; His conference with the natives, 1536; and two views of his Manor-house at Limoilou. These plates are very scarce and well executed.

525 — JESUITS. Mort héroïque de quelques Pères de la Compagnie de Jésus dans la Nouvelle-France. Engr. by David. 19 x 16, *framed.* $5.00

Colored plate. Martyrdom of René Goupil and Fathers de la Noüe Jogues, Daniel, Brébœuf, Lalemant, Garnier et Chabane.

526 **POETRY.** BEAUCHEMIN (Nérée). Les floraisons matutinales. *Trois-Rivières*, 1897. Gr. in-8, publié avec luxe. $1.00

527 — DRUMMOND (W. H.). The Habitant, and other French-Canadian poems. *N. Y.*, 1897. 12mo., cl. por. $1.25

528 — do, *large paper edition.* 8vo, cl. gilt top, 13 full page engr. $2.50

529 — POISSON (Adolphe). Heures perdues, poésies. *Québec*, 1894. In-8, édition de luxe. $1.00

530 — **POPE** (Joseph). Confederation. *Toronto*, 1897. 8vo. $1.00

531 **PORTRAITS.** ANSON (Lord). Engr. by Hinston. 8vo., 1748 $0.75

532 — do Engr. by Chapman. 8vo., 1800. $0.75

533 — AUCHMUTY (Sir Samuel), of New York. Served under Howe. 8vo., engraved by Symonds. $1.00

534 — AUSTENACO. Great Warrior, commander-in-chief of the Cherokee Nation. 8vo. $0.75

535 — BIRON (Armand de), maréchal de France. Served in the War of Independence. Engr. by Tardieu. 12mo. $1.00

536 — do. small. $0.25

537 — BOSCAWEN (Admiral). Engr. by Griffiths. 8vo. $1.00

538 — do Served in Canada. 1759. 8vo. $1.00

539 — CORTEZ (Fernando). Engr. by Cumberlege. 8-vo. $1.00

540 — DRAKE (Sir Francis). Engr. by Schnebbelie. 8vo., 1790. $1.50

541 — FORREST (Capt. Arthur). Eng. by Benoist. 8vo. $0.75

542 — do Engr. by Fouquel. 8vo. $0.75

543 — HEARNE (Samuel), chief at Prince of Wales's Fort, Hudson's Bay. Engr. by Sewell. 8vo., 1796. $1.00

544 — HOOD (Lord). Governor of Boston, 1758 and 1768. One of the most distinguished British Commanders in the American Revolution. Engr. Bent, 1784. 3vo. $2.00

545 — do Engr. by Grainger, 1791. 8vo. $2.00

546 — do Engr. by Fielding, 8vo. 1785. $2.00

547 — HUGHES (Sir Edm.). Engr. by Walker. 8vo. 1782. $0.75

548 — JERVIS (Sir John). Engr. by Ridley. 8vo., 1797. $0.75

549 — LAKE (Lord). Served in the War of Independence at Yorkton. 1744–1808. Engr. by Ridley & Blood. 8vo. $1.25

550 — do Eng. by Hopwood, 8vo. 1808. $1.00

551 — LAWRENCE (General). Engr. by Sherlock. 8vo. $2.00

552 — MULGRAVE (Lord). Explored the North Pole. 8vo. Engr. by Walker. $1.25

553 — MURRAY (General). Engr. by S. A., 1783. 8vo. $2.00

554 — POCOCK (Sir George). Engr. by Hinton. 8vo. $0.75

555 — do Engr. by Miller. 8vo. $0.75

556 — RODNEY (Lord). Commander-in-chief of the British fleet in the American Revolution. Engr. by J. Hinton, 1776. 8vo. $1.25

557 — RUMFORD (Count of). Born in Woburn. Mass. Served in War of Independence, first as British, afterwards as American. Member of the Phylosophical Society at Philadelphia. 1753-1814. 8vo. Engr. by Riley, 1797. $2.00

558 — TYRREL (Richard). Engr. Bannerman. 8vo. $0.75

559 — WILLIAMSON (Peter), in the dress of a Delamare Indian. 8vo., 1759. $1.25

560 **Poussin** (Guillaume Tell). De la Puissance américaine. *Paris*, 1845. 2 vol. in-8, rel. $4.00

Extensive notes on the American States.

561 **Prévost.** Vie et mort de M. Mich.-F.-H. Prévost. *Montréal*, 1864. In-16, toile, portrait. $0.35

562 **Proulx** (l'abbé). Voyage au lac Abbitibi, cart. $0.25

563 — L'ENFANT perdu et retrouvé. $0.30

564 **Public Works.** DIONNE (O). Expenditure on public Works of Canada. 1867-1882. 8vo. hf calf. $1.00

565 **QUEBEC LITERARY AND HISTORICAL SOCIETY.** HISTORICAL DOCUMENTS. Mémoires sur le Canada de 1749 à 1760. *Québec*, 1838. In-8, cartes. $10.00
Reprinted in 1873. $5.00

No. 1, first series.

566 — COLLECTION de mémoires et relations de l'histoire ancienne du Canada. *Québec*, 1840. In-8. $3.50

Contents: 1. Mémoire sur l'état présent du Canada. 2. Mémoire sur le Canada, 1736. 3. Considération sur l'état présent du Canada, 1758. 4. Histoire du Canada par l'abbé de Belmont. 5. Relation du siège de Québec en 1759, par une Religieuse de l'Hôpital-Général. 6. Jugement impartial sur les opérations militaires de la campagne en Canada en 1759. 7. Réflexions sur le commerce du Canada. 8. Histoire de l'eau-de-vie en Canada.—No. 2, first series.

567 — VOYAGES de découvertes au Canada entre les années 1534 et 1542, par Cartier, Roberval, etc. Suivis de la description de Québec et de ses environs en 1608. *Québec*, 1843. In-8. $3.00

No. 3, first series.

568 — MÉMOIRE du Sieur de Ramezay, commandant à Québec, au sujet de la reddition de la ville en 1759. *Québec*, 1861. In-8. $3.00

No. 4, first series.

569 — HISTORICAL DOCUMENTS, second series. 8vo. $3.00

Contents: 1. Extract from a manuscript journal relating to the siege of Quebec in 1759, by colonel Fraser. 2. The Compaign of Louisbourg. 3. A Dialogue in Hades, a parallel of military errors of which the French and English armies were guilty during the campaign of 1759 in Canada. 4. The Campaign of 1760 in Canada. 5. The Invasion of Canada in 1775. 6. A journal of the expedition up the River St. Lawrence in 1759.

570 — do. Third series. 8vo. $5.00

Contents: 1. Histoire de Montréal, 1640-1672, par Dollier de Casson. 2. Journal des opérations de l'armée américaine en 1775-76, par J.-B. Badeaux. 3. Recueil de ce qui s'est passé au sujet de la guerre tant des Anglais que des Iroquois depuis 1682. 4. Voyage d'Iberville, 1698. Siege of Quebec, by General Murray.

571 — do. Fourth Series. 8vo. $3.00

Contents: 1. Expedition up the River St. Lawrence, 1759. 2. General orders in Wolfe's army in 1759. 3. Journal du siège de Québec, 1759, by Jean Claude Panet. 4. Journal of the siege and blockade of Quebec, by the American rebels in 1775 and 1776, attributed to Hugh Finlay.

572 — do. Fifth Series. 8vo. $2.00

Containing documents relating to the war of 1812.

573 — do. Sixth Series. 8vo. $0.25

Tabular statement of arrivals from sea at Quebec, during the navigation season of 1763

Raoul Renault, Box 142, Quebec.

574 — SIEGE and Blockade of Quebec, by Montgomery and Arnold, 1775. 8vo. $1.00

575 — CENTENARY Fete at Quebec of 1775. 8vo. $1.00

576 — MELSHEIMER'S Journal of Brunswick Auxiliaries, 1776. 8vo. $0.75

577 — TRANSACTIONS. New Series. 8vo.

Nos. 1, 2, 3, 6, 8, 10, 12, each, $1.50.
Nos. 4, 5, 7, 9, each $2.00.
Nos. 11, 13, 14, 15, 16, 17, 18, 19, 21, each $1.00.
No. 20, $1.50.
No. 22, will be ready in November, $1.00.

578 **Rameau** de Saint-Père. Une Colonie Féodale en Amérique. L'Acadie. (1604-1881). 2 vols. in 12, demi-rel. chagrin, extra. *Paris*, 1889. $3.00

579 — Le même ouvrage broché. $1.75

580 **Renault** (Raoul). Les héroïnes de la Nouvelle-France. *Lowell, Mass.*, 1888. In-12, portrait. $0.50

Non mis dans le commerce.

581 **Révolution.** TREMBLAY (Rémi). Un revenant. Episode de la guerre de Sécession aux Etats-Unis. In-12. $0.75

582 **Roberts** (Chas. G. D.). Forge in the forest. An historical romance of Acadia. 1896. 12mo. Paper. (B). Cloth. $1.25 $0.75

583 **Robertson.** Histoire de l'Amérique. *Paris*, 1758. 4 vol. in-12, veau. $4.00

Maps and plates. One of the best French editions.

584 **Robertson** (William). The History of America. In which is included the Posthumous volume containing the History of Virginia, to the year 1688; and of New England, to the year 1652. *Philadelphia: Johnson & Warner*, 1812. 2 vol. 8vo. full calf. $10.00

First American edition on the 10th London edition. A very nice copy.

585 — THE HISTORY OF AMERICA, in which is included the Posthumous volume containing: The History of Virginia, to the year 1668, and of New England, to the year 1652. *London*, 1817. 4 vol. 8vo, full calf. $8.00

Very nice copy, as good as new.

586 **Roger** (Charles). The rise of Canada from Barbarism to Wealth and Civilization. *Quebec*, 1856. 8vo, cl. $1.50

Only vol. I published.

587 **Rouleau** (l'abbé). Biographie de l'abbé Edouard Bonneau. *Québec*, 1888. In-16, photographie. $0.20

578 **Rouvier** (R. P.) au berceau de l'autre France. Le Canada et ses premiers martyrs. Paris, 1895. Gr. in-8, ill. de nomb. grav., portraits, etc. $1.50

589 — Le P. G. LALEMANT, in-16, *neuf*. $0.50

590 — Le P. ISAAC JOGUES, in-16, *neuf*. $0.50

591 — Le P. JEAN DE BREBŒUF, in-16, *neuf*. $0.50

592 **Routhier** (A. B.). A travers l'Espagne. *Quebec*, 1889. In-8. $1.00

Presentation copy.

593 — CONFÉRENCES ET DISCOURS. *Montréal*, 1890. In-8. $1.50

594 **Roux de Rochelle.** Etats-Unis d'Amérique. *Paris*, 1837. In-8. $2.00

Calf, fresh binding, gilted.

595 — do, binding broken. $1.25

596 — do, paper. $1.25

Raoul Renault, Box 142, Quebec.

597 **Roy** (J.-E.). Le Baron de Lahontan. In-4, extrait des Comptes Rendus de la Société Royale. $1.00

598 — HISTOIRE de la seigneurie de Lauzon. *Lévis*, 1897. In-8, carte, vignettes. $1.00

Vol. I, 2 more vol. to come.

599 — (P.-G.). La réception de Mgr le vicomte d'Argenson, etc. *Québec*, 1890. In-16. $0.25

600 **Royal** (Joseph). La crise actuelle. Le Canada République ou Colonie. *Montréal*, 1894. In-12. $0.25.

601 **Sagard.** Histoire du Canada et voyage que les Frères Mineurs Récollets y ont fait pour la conversion des fidèles, etc. *Paris*, 1864-1866. 4 vols in-8 (C). $10.00

Edition Tross. Réimpression figurée, exemplaire papier vélin.

602 **Sandham** (Alfred). Villemarie or Sketches of Montreal, past and present. *Montreal*, 1870. 8vo. cl. Numerous engravings. $3.00

603 **Schwatka.** Along Alaska's Great River. *New York*, 1885. Large 8vo. cl. 3 maps and num. eng. (C). $2.50

604 **Shaw** (Robert). Existence and Deity illustrated and explained. *Montreal*, 1872. 4to, full calf, marble edges, 900 p. $4.00

605 **Smiles** (Samuel). The Huguenots in France after the revocation of the Edict of Nantes. *New York*, 1874. Royal 8vo. cl. $1.50

606 **Smith** (Ethan). View of the Hebrews; or the tribes of Israel in America. *Poultney (Vt.)*, 1825. 12mo. calf. $2.00

607 — (Lucius E.). Heroes and Martyrs of the Modern Missionary Enterprise. *Providence, R. I.*, 1856. 8vo. several portraits, boards. $2.00

608 **Smithsonian Institution.** Report of U. S. National Museum for 1893. 8vo. ill. $2.00

609 — do. for 1894. $2.00

610 — POWELL (J. W.). Report of the Bureau of Ethnology for 1891-92. 4to. ill. $2.00

611 — do for 1892-93. 2 vols. $4.00

612 — do for 1893-94. $2.00

613 — do for 1894-95. $2.00

614 **Société Royale du Canada.** Manuel. *Montréal* (1891). In-16, toile, gravures. $0.35

615 **SOIREES (LES) CANADIENNES.** Recueils de la littérature nationale. *Québec*, 1861-65. 5 vol. in-8. $30.00

Very important historical review. Contains contributions from the following well-known French-Canadian writers: J. C. Taché, Hubert LaRue, Abbé Ferland, De Gaspé, Gérin-Lafoie, E. Renault, and others. *Scarce.*

616 **Speer** (William). The oldest and the newest empire. China and the United States. *Harford*, 1870. 4to. 672 p., ill., full sheep. $2.50

617 **Spofford** (A. R.). Handbook of the New Library of Congress In Washington. *Boston*, 1897. 8vo., num. ill. $0.50

618 **Stimson** (Rev. E. R.). History of the separation of Church and State in Canada. *Toronto*, 1887. 12 mo cl. $1.00

619 **St. Bris** (Thos. de). Discovery of the origin of the name of America. *New York*, 1888. 8vo. $0.75

620 **SULTE** (Benjamin). Poésies. Les Laurentiennes. *Montréal*, 1870. In-16, toile. *Rare.* $1.00

621 — HISTOIRE de Montferrand, avec portrait. $0.40

622 — Le même, sans portrait. 0.25

Raoul Renault, Box 142, Quebec,

623 — HISTOIRE des Canadiens-Français. *Montréal*, 1884. 40 liv. $20.00
Steel, engravings, portraits, maps, etc.

624 **Taché** (J.-C.). Esquisse sur le Canada. *Paris*, 1855. In-12, cartes. $2.00

625 — LES HISTOIRES de M. Sulte. *Montréal*, 1883. In-8. $0.25

626 — (L.-H.). La poésie française au Canada. *St-Hyacinthe*, 1881. In-8. $0.50

627 **Talleyrand-Perigord.** Etude sur la République des Etats-Unis d'Amérique. *N.-Y.*, 1876. Gr. in-8, papier de luxe. $2.00

628 **Tanguay** (l'abbé). Mgr de l'Auberivière, 5ième évêque de Québec, 1739-1740. *Montréal*, 1885. In 8, portrait. $0.75
Belle édition avec encadrement en couleur.

629 — RÉPERTOIRE du Clergé Canadien. *Montréal*, 1893. Gr. in-8. $2.50

630 — Même ouvrage, première édition. $2.50

631 — A TRAVERS LES REGISTRES. *Montréal*, 1886. In-8. $1.50

632 **Tardivel** (J.-P.). L'anglicisme, voilà l'ennemi. *Québec*, 1880. In-8. $0.30

633 — POUR LA PATRIE. *Québec*, 1896. In-8. $0.75

634 **Tetu** (l'abbé H.). Mgr de Laval. *Québec*, 1887. In-16, demi rel. $0.30

635 — (Mgr). LES ÉVÊQUES DE QUÉBEC. Notice biographique avec portraits. *Québec*, 1889. Fort in-8. $2.00

636 — HISTOIRE du Palais épiscopal de Québec. *Québec*, 1896. In-8, ill. $1.00

637 — LES NOCES D'OR de la Société Saint-Vincent de Paul à Québec, 1846-1896. *Québec*, 1897. In-8. $1.00

638 — NOTICE BIOGRAPHIQUE. Le R. P. Bouchard, missionnaire apostolique. *Québec*, 1897. In-12, portrait. $0.50

639 **Thibault** (Charles). Biographie de Sir Charles Tupper. *Québec*, 1884. In-16. $0.35

640 — BIOGRAPHIE de Stanislas Drapeau. *Ottawa*, 1891. In-16, portrait. $0.25

641 **TRAVELS.** DAMPIER (Guillaume). Nouveau voyage autour du monde. *Rouen*, 1723. 5 vols in-12, demi rel. $5.00
America and West Indies. Maps and plates.

642 — BRETENS. Histoire de l'expédition de trois vaisseaux aux terres australes en 1731. A *La Haye*, 1739. 2 vols in-18, veau. $2.00

643 — DILLON (Peter). Voyage aux îles de la Mer du Sud, en 1827-28 et Relation de la Découverte du sort de La Perouse. *Paris*, 1830. 2 vol. in-8, veau, cartes, plans et grav. $3.00
Very nice copy, well bound.

644 — LEBRUN (Henri). Le Pôle Nord, ou voyages et découvertes. *Tours*, 1857. In-8, cart., ill. $0.50

845 — MILLET (J.). Voyage dans l'Amérique méridionale. *A. Agen*, 1823, In-8. $1.00

646 — VALLE (Pietro Della). Viaggi: Turquia, Persia e India. *Brighton*, 1843. 2 vols. sm. 4to., portrait, 967-896 p. $2.00

647 — VOYAGES du chevalier Chardin en Perse et autres lieux de l'Orient, *Amsterdam*, 1735. $25.00
4 vols. 4to, full calf. Very curious and interesting. Numerous steel plates. Building fresh. Scarce.

648 **Tremenheere** (H. S.). Notes on public subjects, made during a tour in the United States and Canada. *London*, 1852. 8vo. cl. $1.50

649 **Trudelle** (J.). Charlesbourg: Notes historiographiques. *Québec*, 1896. In-12. $0.50

650 **Turcotte** (L.-P.). Le Canada sous l'Union (1841-1867). *Québec*, 1871-72. 2 vol. $2.50

651 **Turgeon.** Souvenir consacré à la mémoire de Mgr P.-F. Turgeon, archevêque de Québec. *Québec*, 1867. In-8, photographie. $0.50

652 **United States.** NOLTE (Frédéric). Histoire des Etats-Unis d'Amérique depuis les temps les plus reculés jusqu'à nos jours. *Paris*, 1879. 2 vol. in-8. $3.00

653 **Union Jack.** The Story of the Union Jack. Its connection with the History of Canada. 9 colored lithographs and numerous engravings. (B). $1.50

654 **Vancouver** (G.). Voyages de découvertes à l'Océan Pacifique du Nord et autour du Monde, etc. *Paris, an X.* 5 vol. in-8, veau, cartes, plans, vues. (C.) $6.00

655 **Washington.** Official letters to the Honourable American Congress, etc., by His Excellency George Washington. *Boston*, 1796. 2 vol. 12mo., calf. $5.00

Lacks Washington portrait, otherwise perfect.

656 — VIE DE WASHINGTON, by Girault. *Philadelphia*, n. d., 16mo. cl. $0.75

657 **Weld** (Isaac). Voyage au Canada en 1795, 1796 et 1797. *Paris, an XI.* 3 vols. in-8, cartes et grav., veau. $6.00

658 **Wheeler** (Gerald John). Confederation Law of Canada. *London*, 1896. Tall 8vo., cl. $10.50

659 **WINSOR** (Justin). The Mississipi Basin, 1697-1763. *Boston*, 1896. Tall 8vo. cl. ill. $4.00

660 — CARTIER TO FRONTENAC. *Boston*, 1894. 8vo., maps and ill. $4.00

661 **York.** Yorkshire Philosophical Society. Descriptive account of the Antiquities. 8vo. plates. $0.75

662 **Young** (Rev. George). Manitoba memories. Leaves from my life in the Prairie Province. *Toronto*, 1897. 12mo. ill. cl. (B). $1.00

663 **Rinfret** (Raoul). Dictionnaire de nos fautes. *Montréal*, s. d. In-8; cart. $1.00

664 **Chapais** (Thomas). Discours et Conférences. *Québec*, 1898. In-8. $1.00

665 **Gagnon** (Ernest). Le Palais Législatif de Québec (Government Buildings in Quebec). *Québec*, 1897. In-12, ill. $0.25

666 LISTE des Bibliothèques privées des Etats-Unis et du Canada. *Leipzig*, 1896. Sm. 8vo., interleaved. $2.00

Description of Libraries in French, English and German.

667 **Moore** (Thomas). Memoirs of the life of the Right Honourable Richard Brinsley Sheridan. *Philadelphia*, 1825. 8vo., full calf. $3.50

Imprimé par L.-J. DEMERS & FRÈRE, Québec.

LE
COURRIER DU LIVRE

CANADIANA :

PUBLISHED MONTHLY

IN

FRENCH AND ENGLISH

CANADIAN HISTORY, ARCHÆOLOGY, BIBLIOGRAPHY, NUMISMATIC, PHILATELY AND GENEALOGY

OFFICIAL ORGAN

OF THE

Literary and Historical Society of Quebec

(*Founded in* 1824)

PUBLIE MENSUELLEMENT

EN

ANGLAIS ET EN FRANÇAIS

HISTOIRE, ARCHEOLOGIE, BIBLIOGRAPHIE, NUMISMATIQUE, PHILATELIE ET GENEALOGIE CANADIENNES

ORGANE OFFICIEL

DE LA

Société Littéraire et Historique de Québec

(*Fondée en* 1824)

SUBSCRIPTION :

Canada & United States, $2.00 per year

Postal Union - - - - - - 10 shillings

Invariably payable in advance

All communications should be addressed as follows :

RAOUL RENAULT,

P. O. Box 142,

QUEBEC,

Canada.

ABONNEMENT :

Canada et Etats-Unis, $2.00 par année

Union Postale - - - - - - - 12 francs

Invariablement payable d'avance

Toutes communications doivent adressées comme suit :

RAOUL RENAULT,

Boite de Poste 142,

QUÉBEC,

Canada.

Desirable and Scarce Books

RABELAIS. Œuvres de Maître François Rabelais, publiés sous le titre de Faits et Dits du géant Gargantua et de son fils Pantagruel, avec la Prognostication pantagruélique, l'Epître du Limousin, la Crême philosophale et deux Epîtres à deux vieilles de mœurs et d'humeurs différentes. Nouvelle édition où l'on a ajouté les Remarques historiques et critiques, sur tout l'ouvrage; le vrai Portrait de Rabelais; la carte du Chinonnois; le dessin de la Cave peinte; et les différentes vues de la Devinière, Métairie de l'Auteur. *A Amsterdam, chez Henri Bordesius*, 1711. 6 tomes en 4 vol. in-12, pleine reliure veau ancien, en bel état. $50.00

Cette édition de Rabelais était catalogueé, en juin 1895, par le libraire Rondeau, de Paris, sous le No. 2105, à 450 francs, soit $90.00.

GERMANY, &c. A Geographical, Historical, and Political Description of the Empire of **Germany, Holland,** the **Netherlands, Switzerland, Prussia, Italy, Sicily, Corsica,** and **Sardinia:** with a Gazetteer of Reference to the principal places in those countries. Translated from the German. To which is added Statistical Tables, etc. Illustrated with 24 plates and a large three-sheet map. *London: John Stockdale*, 1800. 4to, half sheep. $10.00

A very good copy with all the plates.

LE HISTORIE e fatti de Veronesi nelli tempi d'il populo et Signori **Scaligeri** per l'Excellentis. doct. de le Leggi Messer Torello Sarayna Veronese. *Stampate in Verona, Per Antonio Portese. MDLXII.* Sm. 4to., sheep, 54 double pages. In good order. $12.00

CANADIAN INCUNABULA. A Complete Index to the Ordinances and Statutes of Lower Canada, to the 57th year of George the Third, inclusive. *Quebec.* 1817. 8vo., full calf. $5.00

HAWKIN'S PICTURE OF QUEBEC: with historical recollections. *Quebec: Printed for the Proprietor, by Neilson & Cowan*, 1834, sm. 8vo, New and elegant binding. $20.00

This little book, complete and in good condition is very scarce. One rather imperfect copy sold lately at auction for $12.00. Mr. Montpetit sold his copy $30.00. It is a book of real historical value.

GOVERNMENT PUBLICATIONS. A complete collection of the reports of all the different departments of the Canadian Federal Government, including the Debates, and reports of all commissions since the Confederation (1867) up to 1892. *Price and list upon application.*

CANADIANA. Monthly review published in English in 1889-90. *Montreal*, 1889-90. 2 vol. in one, cloth. $6.00

Very important and scarce. Contains historical information not to be had elsewhere. Had several distinguished contributors.

EDITS, ordonnances royaux, déclarations et arrêts du Conseil d'Etat du roi, concernant le Canada. *Québec*, 1854-56. 3 vol. gr. in-8. $10.00

These three volumes contain the documentary history of Canada, and they must be on the shelves of every good Canadian library. They are scarce.

PROVINCIAL STATUTES of Lower Canada. *Quebec*, 1795-1805. 4 vol. 4to., boards. $15.00

The first 4 volumes of the Provincial Statutes of Lower Canada. I have also a duplicate copy of vol. 1, price $5.00.

RAOUL RENAULT.
P. O. Box 142,
Quebec, (Canada).

Printed by L. J. Demers & Frère, Quebec.